Catálogo OFICIAL

★LEILÃO★

REPRODUTORES

TAB G4

Tabapuã TRO

TABAPUÃ DO CÓRREGO

TABAPUÃ TJG

LEILÃO REPRODUTORES G4 TAB

PROPOSTA DE FRETE

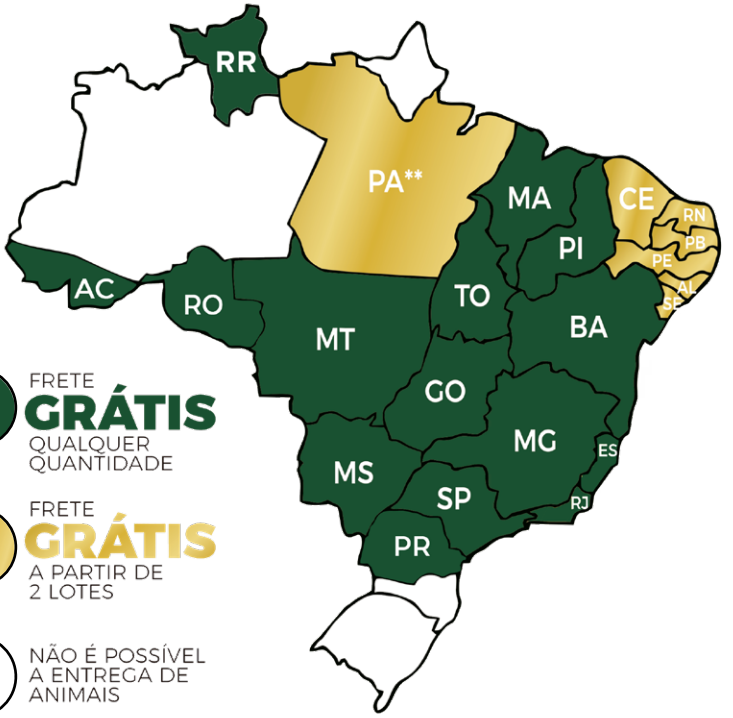

FRETE **GRÁTIS** QUALQUER QUANTIDADE

FRETE **GRÁTIS** A PARTIR DE 2 LOTES

NÃO É POSSÍVEL A ENTREGA DE ANIMAIS

? Além dos estados reconhecidos como livre de aftosa que não podem receber os animais, também não será possível a entrega nas cidades consideradas áreas livres de aftosa no Mato Grosso/MT. Qualquer dúvida, consulte a mesa operadora.

Ofertas

100 touros Deca 1 e 2 no PMGZ

100% geração 2023 - 21 a 24 meses

100% c/ranking de
ultrassonografia no sobreano

100% c/avaliação genética:
PMGZ-ABCZ

Frete Facilitado
Pagamento: 30 parcelas (2+2+2+2+2+2+18)

PMGZ
PROGRAMA DE MELHORAMENTO GENÉTICO DE ZEBUINOS

INTRODUÇÃO

Em 1984, fruto do Convênio entre EMBRAPA e ABCZ, surgiu o primeiro Sumário Nacional de Touros das Raças Zebuínas.

O registro genealógico das raças zebuínas reúne mais de 16 milhões de animais registrados de todas as raças zebuínas. Este é o acervo oficial que provê a matriz de parentesco para as avaliações genéticas. Em 1968, a ABCZ inicia seu programa de Provas Zootécnicas, que segue de forma ininterrupta até os dias atuais. Em 1992, o conjunto de Provas Zootécnicas passa a receber o nome de PMGZ – Programa de Melhoramento Genético de Zebuínos. No ano de 2013 a ABCZ passa a ter um Departamento de Pesquisa e Desenvolvimento próprio, com a implementação de uma estrutura robusta que permite a execução de avalições genéticas em larga escala na sede da entidade.

Em 2018, um novo marco histórico surge dessa longa e profícua parceria entre a ABCZ e a Embrapa: o PMGZ e o Geneplus somam suas competências técnicas e seus acervos de dados para produzir uma única e conjunta avaliação genética das raças zebuínas, confiantes de que a soma de nossos esforços resultará em contribuições efetivas para o aumento da produtividade sustentável de carne, não só no Brasil, mas em toda a ampla área tropical e intertropical do globo terrestre.

Não seria exagero afirmar que os resultados dessa parceria moldaram fortemente o atual cenário de critérios de seleção das raças zebuínas, ingressando-as, de vez, no patamar dos países de pecuária avançada.

Entre os avanços que essa união propiciou é relevante destacar que foram produzidas avaliações genéticas genômicas, via "single step" de todas as características para as raças Nelore e Tabapuã.

RAÇA TABAPUÃ

DADOS UTILIZADOS

Para a avaliação genética da raça Tabapuã do segundo semestre de 2022 foram utilizados dados de animais nascidos entre 1991 e 2022. Após análise crítica, totalizaram **945.941** registros válidos relacionados a uma população de **623.419** animais, sendo **678.536** registros das características de crescimento, **91.316** registros de idade ao primeiro parto, **38.990** registros de stayability, **17.359** registros de perímetro escrotal ao ano, 26.467 registros de perímetro escrotal ao sobreano, **4.116** registros de ultrassonografia da área de olho de lombo e **4.080** registros de ultrassonografia de acabamento de carcaça e **28.359** registros de características morfológicas (estrutura, precocidade e musculosidade). Foram utilizadas informações de marcadores moleculares (Single Nucleotide Polymorphisms - SNPs) de **7.225** animais.

ÍNDICE ABCZ - iABCZ

É o índice de seleção que contempla características de importância econômica, sugerido como critério de seleção dos animais dentro do PMGZ. O iABCZ considera e pondera as seguintes DEPs:

iABCZ = 5% PM-EM + 5% TMD + 15% PD-ED + 10% PA-ED + 15% PS-ED + 5% PE365 + 15% IPP + 30% STAY

Valores máximos e mínimos observados para o iABCZ e DEPs.

Índice/DEP	Máximo	Mínimo
iABCZ	44,39	-31,66
PN-ED (kg)	2,04	-2,21
PD-ED (kg)	16,30	-16,25
PA-ED (kg)	20,97	-23,83
PS-ED (kg)	27,02	-25,14
PM-EM (kg)	6,55	-7,23
TMD (kg)	12,89	-15,62
IPP (dias)	53,57	-44,40
STAY (%)	48,87	19,19
PE365 (cm)	1,39	-1,28
PE450 (cm)	2,18	-1,84
AOL (cm^2)	4,75	-3,24
ACAB (0,1 mm)	6,34	-4,46
E	8,40	-8,88
P	8,28	-8,80
M	8,77	-9,13

CONCEITOS IMPORTANTES
GRUPO CONTEMPORÂNEO

É o conjunto formado por animais da raça, do mesmo sexo, nascidos ou medidos na mesma data, manejados, na mesma fazenda, de forma semelhante até a mensuração da característica. De outra forma, animais que tiveram semelhantes oportunidades para apresentarem suas performances para as características medidas.

DEP – DIFERENÇA ESPERADA NA PROGÊNIE

Estimada com base nas informações do próprio indivíduo e/ou de seus parentes, indica a diferença esperada na produção média da progênie de um determinado animal em relação à produção média das progênies de todos os animais que participam da mesma avaliação.

A DEP é uma medida relativa, sempre. Por exemplo, havendo dois touros, o touro A com DEP + 35 kg para peso ao sobreano e o touro B com DEP +20 kg também para peso ao sobreano, espera-se que, em média, a progênie do touro A pese 15 kg a mais que a progênie do Touro B, forem acasalados com vacas de mesmo valor genético e criadas sob mesmo sistema de criação.

As DEPs para o efeito materno das características podem ser interpretadas como a diferença esperada na média das performances das progênies futuras das filhas de determinado touro, em relação à média das performances das progênies futuras das filhas de todos os outros touros que participaram da avaliação, respeitando-se os mesmos requisitos para os acasalamentos, como mencionado anteriormente.

É relevante lembrar que a DEP é uma expectativa e, portanto, deve sempre vir acompanhada da acurácia.

ACURÁCIA

Acurácia refere-se ao grau de confiança depositada na precisão da estimativa da DEP. De outra maneira, a acurácia estima a correlação entre o valor estimado e o valor real da DEP do animal. O valor da acurácia pode variar entre 0 e 99%. Em geral, valores de acurácias entre 70% e 99% indicam que a DEP não deve variar drasticamente, devido à alteração no número de informações relativas a determinado animal, indicando baixo risco. Por outro lado, valores de 0 a 30% indicam que consideráveis mudanças podem ocorrer em novas estimativas das DEPs de animais, em função da variação no número de observações relacionadas a estes indivíduos, concorrendo para alto risco. Valores intermediários aos citados acima, indicam risco moderado.

Cabe ressaltar que o valor da estimativa da DEP é independente da sua acurácia. Isto quer dizer que, na prática, a DEP é que deve ser o elemento de decisão de se usar ou não determinado touro, sendo a acurácia indicadora da definição da intensidade do seu uso.

A expressão matemática utilizada para o cálculo da acurácia é a recomendada para gado de corte pelo *Beef Improvement Federation* (Bertrand et. al., 2002) dos Estados Unidos.

DECIL (DECA)

Indica qual a posição relativa do animal quanto a sua avaliação genética (DEP), para determinada característica ou índice, considerando o total de animais avaliados. A deca varia de 1 a 10, animais deca 1 estão entre os 10% melhores, os deca 2 entre os 20% mais bem avaliados e assim por diante. Tem por finalidade indicar sua avaliação em relação aos seus companheiros, permitindo uma discriminação rápida dentre os animais disponíveis para escolha no grupo.

TENDÊNCIA GENÉTICA

Regressão dos valores genéticos médios anuais, para determinada característica, em função do ano de nascimento dos animais. Permite diagnosticar se o rebanho e/ou a raça estão progredindo ou regredindo geneticamente ao longo dos anos em cada característica avaliada pelo PMGZ. Deste modo, deve ser entendida como uma ferramenta a ser consultada antes do delineamento estratégico da seleção e do acasalamento.

COEFICIENTE DE ENDOGAMIA (F%)

Quantifica a chance de um indivíduo receber por descendência dois genes idênticos no mesmo *locus* do cromossomo. O valor varia de 0 a 100%. Na utilização da ferramenta de simulação de acasalamentos o criador poderá verificar o coeficiente dos futuros produtos.

CARACTERÍSTICAS AVALIADAS E APRESENTADAS NA FORMA DE DEPs

CRESCIMENTO

PN-ED: Peso ao nascimento – efeito direto (kg): indica o potencial do animal em produzir bezerros mais pesados (menos pesados) ao nascimento em relação à média dos filhos dos outros animais no período do nascimento.
É importante lembrar que bezerros muito pesados no nascimento podem causar problemas de parto.

PD-ED: Peso a desmama – efeito direto (kg): indica o potencial do animal para produzir filhos com desempenho superior (ou inferior) em relação à média dos filhos dos outros animais no período da desmama (210 dias de idade dos filhos).

PA-ED: Peso ao ano – efeito direto (kg): indica o potencial do animal para produzir filhos com desempenho superior (ou inferior) em relação à média dos filhos dos outros animais aos 365 dias de idade.

PS-ED: Peso ao sobreano – efeito direto (kg): indica o potencial do animal para produzir filhos com desempenho superior (ou inferior) em relação à média dos filhos dos outros animais no período do sobreano (450 dias de idade dos filhos).

MATERNAS

PM-EM: Peso à fase materna – efeito materno (kg): indica o potencial genético do animal em gerar filhas com habilidade materna superior (ou inferior), expressa em kg de bezerros. Esta característica é avaliada na fase dos 120 dias de idade do animal.

TMD: Total materno do peso a desmama: indica a habilidade total das filhas de um animal para produzir bezerros mais (ou menos) pesados a desmama. O Total Materno do peso a desmama é o resultado da soma da ½ DEP direta a desmama + toda a DEP materna a desmama.

REPRODUTIVAS

IPP: Idade ao primeiro parto (dias): indica o potencial do animal para produzir filhas cujo primeiro parto seja mais (ou menos) precoce em relação à média das filhas dos outros animais.
Neste caso, quanto mais negativa for a DEP melhor, ou seja, menor será a idade ao primeiro parto de suas filhas.

STAY: Stayability (%): indica a probabilidade de um animal produzir filhas que sejam capazes de gerar pelo menos três crias viáveis até os 76 meses.

PE365: perímetro escrotal ao ano (cm): indica o potencial do animal para produzir filhos com maior (ou menor) perímetro escrotal aos 365 dias de idade (Figura 1).

PE450: perímetro escrotal ao sobreano (cm): indica o potencial do animal para produzir filhos com maior (ou menor) perímetro escrotal aos 450 dias de idade (Figura 1).

Figura 1. Apresentação esquemática da medida para as características perímetro escrotal ao ano (**PE365**) e perímetro escrotal ao sobreano (**PE450**).

MORFOLÓGICAS

E: Estrutura corporal: indica o potencial do animal para gerar filhos com maior (ou menor) estrutura corporal. A estrutura corporal é avaliada como a área (abrangência visual) do animal observado de lado, olhando-se basicamente para o comprimento corporal e a profundidade de costelas. São atribuídas notas que variam de 1 (menor estrutura corporal) a 6 (maior estrutura corporal) (Figuras 2 e 5).

P: Precocidade: indica o potencial do animal para gerar filhos mais (ou menos) precoces. A precocidade é avaliada como a relação entre a profundidade de costela e altura dos membros. São atribuídas notas que variam de 1 (menos precoce) a 6 (mais precoce). Animais com maior profundidade de costelas em relação a altura de seus membros recebem as maiores notas (Figuras 3 e 5).

M: Musculosidade: indica o potencial do animal para gerar filhos com maior (ou menor) cobertura muscular. A musculosidade é avaliada através da evidência de massas musculares. São atribuídas notas que variam de 1 (menor musculosidade) a 6 (maior musculosidade) (Figuras 4 e 5).

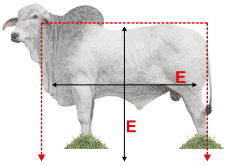

Figura 2. Apresentação esquemática das proporções avaliadas para a característica estrutura corporal (**E**)

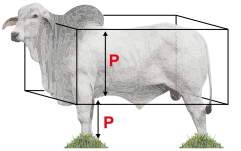

Figura 3. Apresentação esquemática das proporções avaliadas para a característica precocidade (**P**)

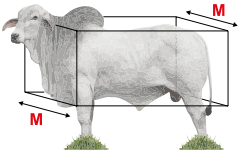

Figura 4. Apresentação esquemática das proporções avaliadas para a característica musculosidade (**M**)

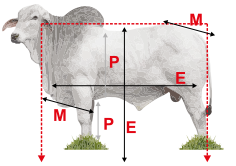

Figura 5. Apresentação esquemática das proporções avaliadas para todas as características morfológicas: E = estrutura corporal, P = precocidade e M = musculosidade.

CARCAÇA

AOL: área de olho de lombo (cm2): indica o potencial do animal para produzir filhos com maior (ou menor) área de olho de lombo.

ACAB: acabamento de carcaça (mm): indica o potencial do animal para produzir filhos com maior (ou menor) acabamento de carcaça.

MAR: marmoreio de carcaça (%): indica o potencial do animal para produzir filhos com maior (ou menor) marmoreio de carcaça.

REGULAMENTO DO LEILÃO

O presente regulamento estabelecerá as normas que serão observadas durante o leilão, sendo que seu cumprimento será obrigatório a todos aqueles que, na condição de convidados, participantes e/ou promotores do evento, quiserem promover a aquisição ou venda de animal(is) ou produto(s) agrobusiness, ou como mero espectador.

1. DEFINIÇÕES

1.1 Considera-se LEILÃO o evento que visa a comercialização de animal(is) e/ou produto(s), pela melhor oferta de valores, efetuada de forma aberta e aceita por um leiloeiro.

1.2 Considera-se EMPRESA LEILOEIRA a empresa responsável pela organização e coordenação do leilão. O presente leilão será coordenado e organizado pela Central Leiloes Ltda.

1.3 Considera-se LEILOEIRO a pessoa inscrita no Sindicato Nacional dos Leiloeiros Rurais, detentor de fé-pública, e que será responsável pela recepção das propostas de ofertas aos lotes comercializados, bem como pela batida do martelo e concretização do negócio.

1.4 Considera-se PROMOTOR DO EVENTO a(s) pessoa(s), física(s) ou jurídica(s), que for(em) responsável(is) pela promoção do evento e arregimentação do(s) animal(is) ou produto(s) para serem comercializados no leilão.

1.5 Considera-se CONVIDADO a pessoa, física ou jurídica, que for proprietária de animal(is) ou produto(s) que será(ao) comercializado(s) no leilão. Ao convidado também será permitida a realização de compras no leilão.

1.6 Considera-se PARTICIPANTE todo aquele que comparecer no leilão e que tenha interesse na compra de animal(is) ou produto(s) comercializado(s) no evento, ou como mero espectador.

1.7 Considera-se COMISSÃO DE COMPRA a comissão paga pelo comprador do(s) animal(is) / produto(s) à EMPRESA LEILOEIRA, que será anunciada pelo leiloeiro no início do leilão, cujo percentual incidirá sobre o valor total de cada lote apregoado.

1.8 Considera-se COMISSÃO DE VENDA a comissão paga pelo proprietário do(s) animal(is) / produto(s) ao PROMOTOR DO EVENTO / EMPRESA LEILOEIRA.

1.9 Considera-se PRODUTO tudo que não seja semovente e que possa ser comercializado em leilão, tais como: embrião, sêmen, etc.

1.10 Considera-se LANCE DE DEFESA o lance ofertado pelo próprio proprietário do animal(is) ou produto(s), quando não alcançado o preço esperado por este junto ao leilão. Nesta hipótese, o proprietário será responsável pelo pagamento das comissões de compra e venda acima previstas.

1.11 Considera-se LOTE o grupo de animais ou o animal individualmente e/ou de produtos a serem colocados à venda através de leilão, devidamente identificado no catálogo.

2. CADASTRO:

2.1 Todo aquele que pretenda apresentar lance no leilão deverá estar previamente cadastrado junto à Central Leiloes Ltda, podendo encaminhar tal solicitação à empresa leiloeira com antecedência, para fins de análise e aprovação prévia dos cadastros. Nesta hipótese, o pedido de cadastramento importará em autorização automática à empresa leiloeira de consulta de informações do solicitante junto ao SERASA ou outros órgãos de proteção ao crédito.

2.2 A Central Leiloes Ltda disponibilizará aos convidados e participantes um escritório no local do evento, podendo o cadastro ser efetuado neste local. Nesta hipótese, toda compra efetuada pelo convidado ou participante ficará condicionada à posterior aprovação do cadastro, bem como aceitação pelo VENDEDOR.

2.3 A presença dos convidados ou participantes no recinto do leilão importará em imediata autorização à Central Leiloes Ltda em promover consultas sobre os mesmos junto ao SERASA ou outros órgãos de proteção ao crédito.

2.4 Os empregados da Central Leiloes Ltda não estão autorizados a avalizar ou endossar qualquer comprador junto ao leilão.

2.5 A existência de cadastro não dispensará a necessidade de apresentação de avalista, caso seja solicitado pelo VENDEDOR ou pela Central Leiloes Ltda.

2.6 Será permitida a compra de animal(is) / produto(s) mediante procuração por Instrumento Público, a qual deverá ser específica para aquele evento e deverá conter o valor máximo autorizado pelo outorgante e desde que este possua cadastro aprovado junto à Central Leiloes Ltda, que permanecerá com referida procuração.

2.7 A Central Leiloes Ltda atua como intermediária das transações, sendo responsável pela organização e coordenação do evento, não se responsabilizando pelo inadimplemento do comprador, seja em relação ao valor do(s) produto(s) / animal(is) adquirido(s), seja em relação às comissões de venda. Portanto, cabe ao vendedor manifestar-se sobre o cadastro do comprador antes da assinatura do contrato de compra e venda, bem como exigir a assinatura de avalista antes da formalização deste contrato.

3. DO LEILOEIRO:

3.1 O leilão será realizado por um LEILOEIRO RURAL, devidamente inscrito nos órgãos próprios, sendo que a venda considerará efetuada com a batida do martelo, momento em que as partes, compradores e vendedores, estarão obrigados ao cumprimento do negócio fechado, exceto na hipótese de não aprovação do cadastro do comprador, na forma do item 02 supra.

3.2 Poderá o leiloeiro, durante o leilão, promover as alterações das presentes normas, estabelecer outras regras, alterar as disposições do catálogo, de lotes ou condições de pagamento, instituir preços mínimos, sem direito de reclamação ou indenização por parte dos convidados ou participantes.

4. DISPOSIÇÕES ESPECÍFICAS PARA LEILÃO DE PRENHEZES:

4.1 Salvo estipulação em contrário, nos casos de livre acasalamento ou embrião a ser coletado, a primeira parcela será considerada como sinal de negócio e devidas no ato. As demais parcelas somente poderão ser exigidas do(s) COMPRADOR(es) após o recebimento ou a retirada da(s) prenhez(es) confirmada(s). Caso o VENDEDOR tenha recebido antecipadamente alguma parcela e a prenhez não consiga se realizar o VENDEDOR restituirá ao(s) COMPRADOR(es) o valor recebido.

4.2. PRENHEZES RECEPTORAS:

4.2.1. O VENDEDOR se responsabiliza em apresentar a(s) receptora(s) em perfeitas condições físicas, com boa habilidade maternal, a fim de bem criar o embrião.

4.2.2. O COMPRADOR, por sua vez, se compromete a mantê-la(s) sob as mesmas condições de manejo e trato, a fim de não prejudicar o desenvolvimento do embrião adquirido.

4.2.3. O COMPRADOR deverá comunicar imediatamente o VENDEDOR em caso de óbito da receptora e/ou da "cria", bem como de qualquer intercorrência que venha a surgir durante o período gestacional.

4.3. EMBRIÕES A SEREM COLETADOS:

4.3.1. É de responsabilidade de VENDEDOR a coleta e transferência do referido acasalamento, tendo o prazo máximo de 90 dias para a entrega da receptora prenhe, a contar da data da assinatura do presente Contrato, findo o qual poderá o COMPRADOR optar, em comum acordo com o VENDEDOR, escolher outro acasalamento já realizado, de igual importância e valor.

4.4. LIVRES ACASALAMENTOS:

4.4.1. O VENDEDOR oferece a doadora para ser acasalada com o touro da escolha do COMPRADOR, ficando a mesma na propriedade do titular.

4.4.2. O COMPRADOR tem o prazo máximo de 30 dias para enviar o sêmen do reprodutor escolhido, ou autorizar o proprietário da doadora a acasalá-la segundo seu critério.

4.4.3. Todas as despesas provenientes do transporte e aquisição de sêmen que porventura possam ocorrer, serão de inteira responsabilidade do COMPRADOR.

4.4.4. Do acasalamento em questão o COMPRADOR terá direito a apenas uma prenhez proveniente da lavagem, salvo disposição em contrário e acordado entre as partes. Terá também direito a optar se tal prenhez será sexada de macho ou fêmea.

4.4.5. O VENDEDOR garante ao COMPRADOR que a prenhez adquirida venha a nascer com saúde, com garantia de receber RGN (registro geral de nascimento) e RGD (registro geral definitivo).

4.4.6. Caso o produto nascido não preencha os requisitos mencionados no item anterior, deverá o VENDEDOR substituir o produto, caso não possua o mesmo acasalamento, de comum acordo com o COMPRADOR, substituí-lo por outro já nascido de igual categoria e valor.

4.5 A(s) prenhez(es) será(ão) entregue(s) por malha viária, podendo ainda o COMPRADOR retirá-la da propriedade de origem, sob sua conta e responsabilidade.

5. DISPOSIÇÕES ESPECÍFICAS PARA LEILÃO DE SÊMEN:

5.1. O VENDEDOR responde pela qualidade do sêmen de animal de sua propriedade posto a venda.

5.2. Todo lote de sêmen deverá estar à disposição do COMPRADOR para ser retirado em local previamente estipulado. Nos casos em que a entrega do sêmen for feita por empresa de coleta, as despesas decorrentes deste procedimento correrão por conta e risco COMPRADOR.

Quando o sêmen de animal, comercializado for do estoque particular do VENDEDOR, o COMPRADOR deverá providenciar botijão para o transporte, correndo por conta deste todo e qualquer risco.

5.3. Caso queira, poderá o COMPRADOR, no ato da retirada, testar a qualidade do sêmen adquirido, em sendo este raro, desde que seja realizado por profissionais credenciados por uma das centrais de coleta do país.

CONTINUA NA PRÓXIMA PÁGINA...

CONTINUAÇÃO DA PÁGINA ANTERIOR...

6. DISPOSIÇÕES GERAIS PARA TODOS OS LEILÕES:

6.1. O leiloeiro apregoará, no início de cada lote, o valor do lance que, multiplicado pelo número de parcelas determinadas, formará o preço total de venda e compra do(s) animal(is)/ produto(s). Também será informada a condição de cada venda, data de vencimento das parcelas, condições gerais do(s) produto(s) ou a(s) condição(ões) física(s) do(s) animal(is) referentes a cada lote.

6.2. Os leilões referentes à gado de elite, embrião e sêmen serão realizados com CLÁUSULA DE RESERVA DE DOMÍNIO, que abrangerá inclusive as "crias" advindas destes, conforme disposto no artigo 95 do Código Civil.

6.3. Excetuando o disposto no item 2. deste Regulamento (aprovação de cadastro), as vendas efetuadas durante o leilão são irretratáveis e irrevogáveis, obrigando comprador e vendedor ao seu cumprimento, por si e por seus herdeiros ou sucessores.

6.4. Ainda que existente índice deflacionário divulgado pelo Governo Federal, os preços estabelecidos no leilão não serão alterados.

6.5. Caberá ao comprador o pagamento do ICMS e ao vendedor o recolhimento do mesmo, referente ao lote adquirido, devendo o segundo informar a Central Lei loes Ltda o número de inscrição junto à Receita Estadual.

6.6. A participação no leilão de qualquer pessoa, seja comprador ou vendedor, implicará na presunção de aceitação de todas as normas previstas neste Regulamento, e, face disponibilização deste Regulamento a todos que se encontram presentes no recinto do leilão através do catálogo, não poderá alegar desconhecimento para eximir de seu cumprimento.

6.7. Compradores domiciliados fora do país deverão informar-se no escritório sobre as condições que regem a compra e venda, que no caso presente somente se operará com o pagamento à vista, em moeda corrente do país, no ato do negócio.

6.8. Salvo estabelecido de forma diversa, por escrito, antes do leilão, o comprador será responsável pelo pagamento da comissão de compra, a qual recai sobre o valor do lote no momento da batida do martelo, em favor da EMPRESA LEILOEIRA, cujo percentual será divulgado pelo leiloeiro no início do evento.

6.9. Salvo estabelecido de forma diversa, por escrito, antes do leilão, o vendedor será responsável pelo pagamento da comissão de venda, a qual recai sobre o valor do lote no momento da batida do martelo, em favor do PROMOTOR DO EVENTO / EMPRESA LEILOEIRA, cujo percentual foi acordado anteriormente entre as partes.

6.10. As taxas do leilão, assim como as comissões, para comprador e vendedor, são irrevogáveis e irretratáveis. No caso da não concretização do negócio após o remate, a parte responsável pelo cancelamento do negócio arcará com as mesmas em sua totalidade.

6.11. Em caso de pagamento à vista das parcelas de compra, o desconto poderá ser concedido pelo vendedor, mas tal desconto não recairá sobre as comissões em favor da Leiloeira.

6.12. No lance de defesa, conforme definição do item 1.10 deste regulamento, o proprietário do animal será responsável pelo pagamento da comissão de compra e venda em favor do PROMOTOR DO EVENTO / EMPRESA LEILOEIRA, sobre o valor do lote no momento da batida do martelo.

6.13. Não serão aceitos pagamentos das parcelas vencíveis no ato da compra com cheques de terceiros.

6.14. Todos os pagamentos efetuados em cheque somente serão considerados quitados com a respectiva compensação.

6.15. As GTAS (Guias de Trânsito dos Animais) serão emitidas exclusivamente em nome do comprador e não poderão ser transferidas a terceiros.

6.16. Os catálogos do leilão são de responsabilidade dos vendedores, não sendo a Central Leiloes Ltda responsável por eventuais erros constantes nestes, os quais inclusive poderão ser retificados pelo leiloeiro.

6.17. Quando da batida do martelo os lances forem simultâneos entre dois compradores, o leiloeiro pedirá o retorno do animal à pista e reiniciará a venda dos mesmos, a partir do lance em questão, para o desempate.

6.18. Serão de exclusiva responsabilidade do VENDEDOR o(s) animal(is) colocado(s) a leilão estar(em) saudável(eis), com toda a documentação sanitária atualizada, bem como sua guarda, manutenção e segurança, durante o tempo em que se mantiver(em) no local do leilão, seja no estábulo, em sua propriedade, para os casos de Leilão Virtual, em transito ou enquanto estiverem sendo exibidos na pista, até o momento da batida do martelo, passando então, tais responsabilidades a serem exclusivas do COMPRADOR, não restando à Central Leilões Ltda. nenhum ônus sobre o itens mencionados, bem como, em caso de acidente e danos que, eventualmente, venha(m) a ocorres com o(s) animal(is).

6.18.1. É de responsabilidade do VENDEDOR a veracidade de todas as informações fornecidas à leiloeira referente ao(s) animal(is) e/ou produto(s) colocado(s) a leilão. Bem como, fica o VENDEDOR responsável, cível e criminalmente pela omissão de informar a empresa Leiloeira sobre qualquer intercorrência relacionadas ao(s) animal(is) e/ou produto(s) até o momento do leilão.

6.18.2. Após a batida do martelo, a venda será considerada irretratável e irrevogável, correndo a partir de então, por conta e risco do COMPRADOR, a vida e integridade física do(s) animal(is), razão pela qual, é facultado a este COMRADOR, caso opte e se responsabilize pelas despesas, contratar cobertura securitária ao(s) animal(is) arrematados.

6.18.3. A morte do(s) animal(is), com seguro ou não, anomalias físicas encontradas no animal(is) por exames radiológicos ou outros, perca de prenhes, estado do(s) animal(is) no ato da entrega pelo VENDEDOR e outros motivos não inerentes ao momento da venda) a leiloeira não se obriga nos termos deste regulamento.

6.18.4. Tanto para os leilões presenciais, bem como para os leilões virtuais, após a batida do martelo, fica facultado entre VENDEDOR e COMPRADOR decidirem o momento mais apropriado para o transporte do(s) animal(is). Porém, os riscos inerentes ao(s) animal(is) arrematados até o momento do seu transporte, correrá por conta exclusiva do COMPRADOR, não podendo o VENDEDOR ficar responsável pela vida e integridade física do(s) animal(is) até seu efetivo embarque para transporte, salvo comprovada sua exclusiva culpa.

6.19. No caso de comercialização efetuada através de canal fechado de televisão (Leilões Virtuais), o vendedor compromete-se a entregar o(s) animal(is) (independente do local de entrega), somente quando tiver em sua posse a respectiva documentação de venda, devidamente assinada pelo comprador, eximindo a Central Leiloes Ltda de qualquer responsabilidade se a presente cláusula não for cumprida.

7. DA AUTORIZAÇÃO DE USO DO NOME, IMAGEM E VOZ DOS PRESENTES AO LEILÃO:

7.1. A entrada da pessoa no recinto do leilão importará na presunção em favor da EMPRESA LEILOEIRA e do PROMOTOR DO EVENTO, sem ônus a estes, ao uso de seus NOMES, IMAGENS e SOM durante a realização do evento, bem como após a ocorrência deste para fins de divulgação do resultado final alcançado. Autorizam, também, a divulgação em periódicos e em site de todas as informações referentes ao leilão, tais como: nome do comprador, do vendedor, do animal ou produto comercializado e o valor efetivo da transação. Finalmente, fica autorizada a gravação de todas as imagens do leilão e dos participantes, bem como a transmissão ao vivo destas por canal fechado de televisão e, ainda, a divulgação de fotos em periódicos e em site próprio da EMPRESA LEILOEIRA.

8. DO CONTRATO DE COMPRA E VENDA:

8.1. Ao final da venda de cada lote a Central Leiloes Ltda promoverá a emissão do contrato de compra e venda, bem como das notas promissórias referentes ao leilão, as quais serão assinadas imediatamente pelo vendedor e comprador. As notas fiscais referentes às vendas, que deverão ser emitidas pelos vendedores, bem como a nota fiscal da comissão de compra a ser emitida pela empresa leiloeira, serão efetuadas posteriormente.

8.2. Ficam fazendo parte integrante do contrato de compra e venda todas as regras constantes neste regulamento, bem como outras que forem estabelecidas pelo leiloeiro durante o leilão.

"É proibida a reprodução em parte ou no todo".

CENTRAL
LEILÕES

TENDÊNCIAS GENÉTICAS

TABAPUÃ TJG

Fazenda Porto Seguro

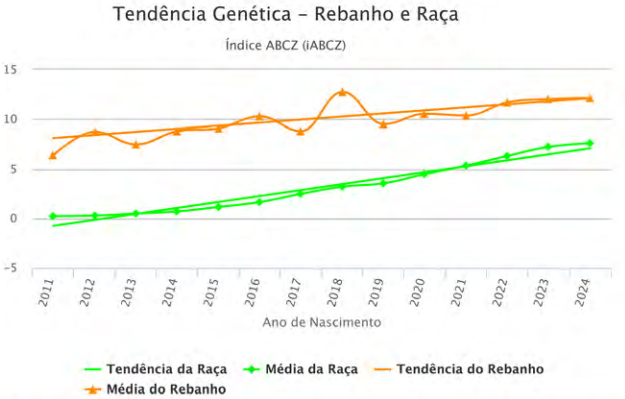

Tabapuã TRO

Todas as fazendas

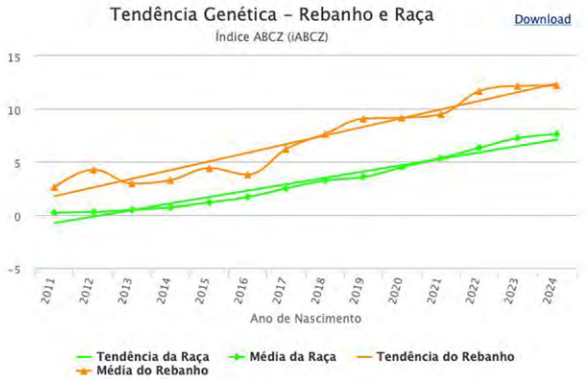

TABAPUÃ DO CÓRREGO

Todas as fazendas

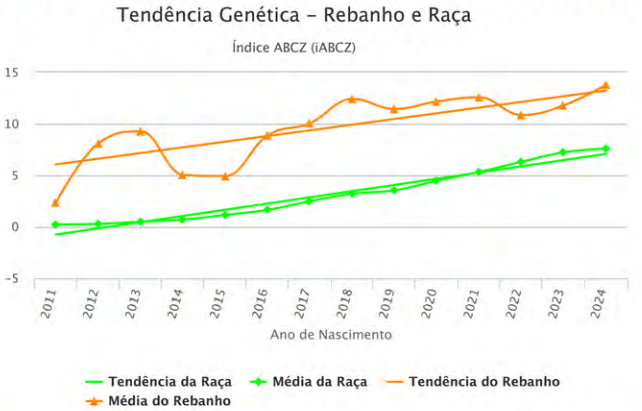

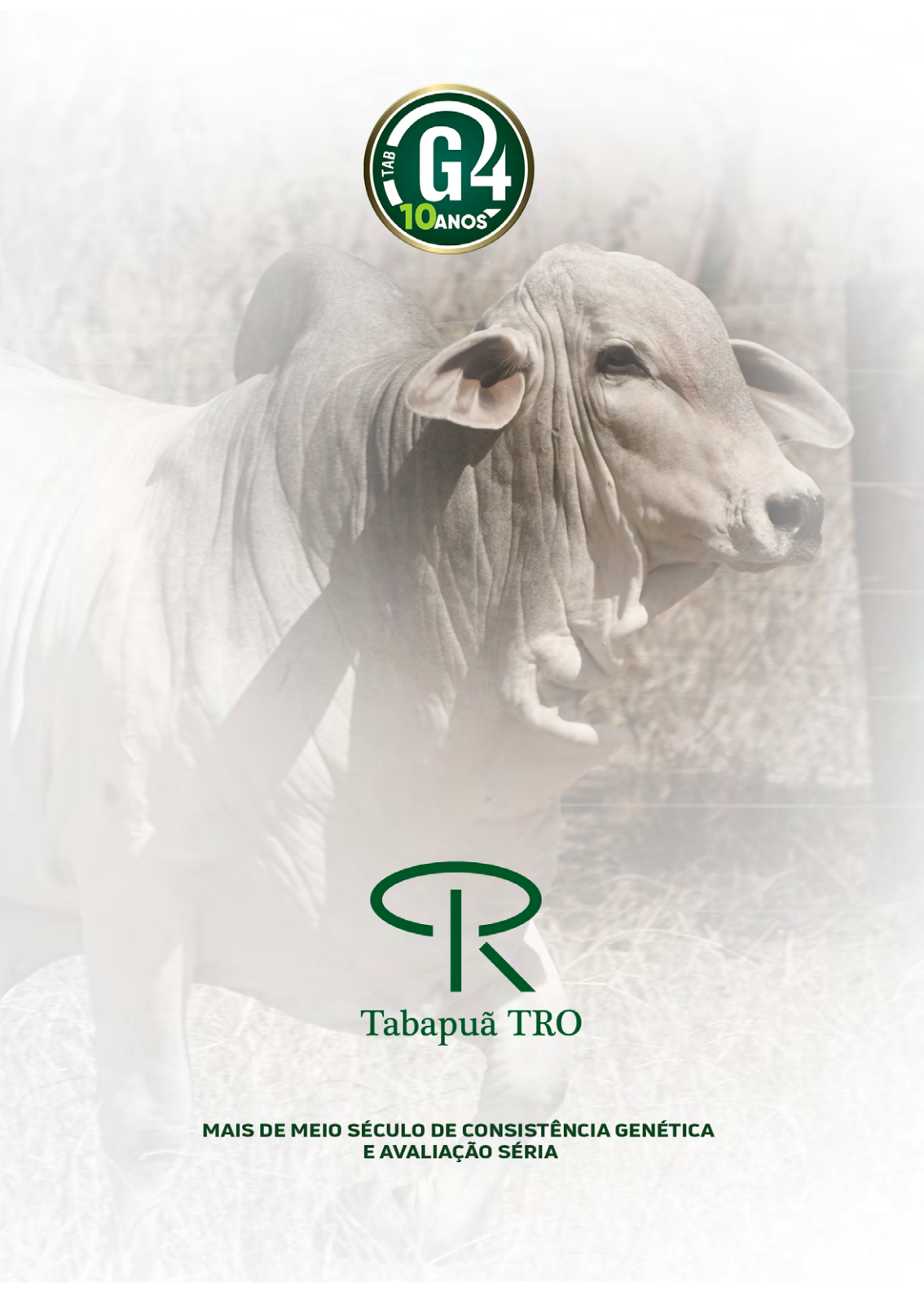
TAB
G4
10 ANOS
Tabapuã TRO
MAIS DE MEIO SÉCULO DE CONSISTÊNCIA GENÉTICA
E AVALIAÇÃO SÉRIA

LOTE 01

JANEIRO TRO

SEXO: **MACHO** · RAÇA: **TABAPUÃ PO** · REG: **TRO 1064** · NASC.: **11/08/2023** · PESO: **840** KG · PE: **41** CM

AVALIAÇÃO GENÉTICA - PMGZ

PMGZ iABCZ: **14.34** · DECA: **1** · P%: **4**%

	PD-ED	PA-ED	PS-ED	PM-EM	IPP	STAY	PE-365	AOL	ACAB	PN-ED
DEP	6.37	9.01	14.02	0.79	-2.78	33.69	0.149	2.84	0.717	0.10
DECA	1	1	1	3	4	3	3	1	2	5
P%	5%	4%	1%	-	-	-	-	0.1%	19%	-

PRUDENTE DA KAYLUA
GOLPE TJG
Q-CAPIUNA DA PRATA
KOMANDO TJG
LANHO FIV DA PRATA
ECOLOGIA TJG
NAIADA DA PRATA

X

TAROLO DE TAB.
UME TRO
NONADA TRO
CANA TRO
SALGADO DA PRATA
IDEOLOGIA DE UCHOA
DIFUSORA DE UCHOA

ULTRASSONOGRAFIA DE CARCAÇA

PESO	PE	AOL	ACAB
Elite	Superior	Elite	Elite

LOTE 02

LEILÃO REPRODUTORES G4

Tabapuã TRO

TOURO PNAT · PGP ELITE ABCZ · PGP CAMPEÃO ABCZ · ANIMAL GENOTIPADO · FILHO PRECOCE

JATAI TRO

SEXO: **MACHO** · RAÇA: **TABAPUÃ PO** · REG: **TRO 1082** · NASC.: **16/08/2023** · PESO: **740** KG · PE: **40** CM

AVALIAÇÃO GENÉTICA - PMGZ

PMGZ iABCZ: **7.75** · DECA: **2** · P%: **20**%

	PD-ED	PA-ED	PS-ED	PM-EM	IPP	STAY	PE-365	AOL	ACAB	PN-ED
DEP	2.17	6.07	9.01	-	-9.34	31.83	0.161	1.92	0.769	-
DECA	4	2	1	-	2	5	3	1	2	-
P%	-	14%	9%	-	14%	-	-	1%	17%	-

TARZAN TE CC
CIPOAL CCC
Q. CHAVENI CC
FERRADOR TJG
GOIACAN DO CORREGO
BRITANIA
JALAPA DO CORREGO

X

Q-KAPY DA DB
ALN 628 LORRAN
199 P.RISCADA
ULTRAMONTANA TRO
LONDRINO MB DA FLOR
QUEIXA CRIME TRO
FLAMULA DE UCHOA

ULTRASSONOGRAFIA DE CARCAÇA

PESO	PE	AOL	ACAB
-	-	Superior	Elite

LOTE 03

★LEILÃO★ REPRODUTORES G4

Tabapuã TRO

JEQUETIBA TRO

SEXO: **MACHO** · RAÇA: **TABAPUÃ PO** · REG: **TRO 1091** · NASC.: **18/08/2023** · PESO: **813** KG · PE: **42** CM

AVALIAÇÃO GENÉTICA - PMGZ

PMGZ iABCZ: **18.61** · DECA: **1** · P%: **1%**

	PD-ED	PA-ED	PS-ED	PM-EM	IPP	STAY	PE-365	AOL	ACAB	PN-ED
DEP	3.43	10.71	12.69	0.80	-19.03	37.95	0.360	0.47	-	-
DECA	3	1	1	3	1	1	1	4	-	-
P%	-	2%	2%	-	2%	1%	5%	-	-	-

JATAI TE DO MUC.
AVAI DE TABA.
TIGELADA DE TAB.
BALANCETE TRO
LABIRINTO DE UCHOA
SAMARA TRO
NEGOCISTA TRO

X

TAROLO DE TAB.
UME TRO
NONADA TRO
DELICIOSA TRO
NAKAR DA DB
OFENDIDA TRO
QUIABA

ULTRASSONOGRAFIA DE CARCAÇA

PESO	PE	AOL	ACAB
Elite	Superior	Superior	Superior

LOTE 04

LEILÃO REPRODUTORES G4

Tabapuã TRO

JOCA TRO

SEXO: **MACHO** · RAÇA: **TABAPUÃ PO** · REG: **TROA 4408** · NASC.: **29/09/2023** · PESO: **757** KG · PE: **41** CM

AVALIAÇÃO GENÉTICA - PMGZ

PMGZ iABCZ: **16.53** · DECA: **1** · P%: **2%**

	PD-ED	PA-ED	PS-ED	PM-EM	IPP	STAY	PE-365	AOL	ACAB	PN-ED
DEP	8.72	10.79	13.87	0.48	-8.32	35.07	0.486	-	0.997	-
DECA	1	1	1	4	2	1	1	-	2	-
P%	1%	2%	2%	-	17%	9%	1%	-	11%	-

TICO III FIV 4 IRMAS
TOTEM FIV RF 4 IRMAS
NATALINA RF 4 IRMAS
BEQUE TRO
MAJOR TRO
RASCADA TRO
NASA DA JANGADA

X

SAFISMO TRO
CAIPORA TRO
INANIDADE DA PATURI
FENDA TRO
HALOGENIO DE UCHOA
TITULAR TRO
AUTOVIA DE ICEM

ULTRASSONOGRAFIA DE CARCAÇA

PESO	PE	AOL	ACAB
Elite	Elite	Elite	-

LOTE 05

LEILÃO REPRODUTORES G4

Tabapuã TRO

JUMANJI TRO

SEXO: **MACHO** · RAÇA: **TABAPUÃ PO** · REG: **TRO 1254** · NASC.: **16/12/2023** · PESO: **652** KG · PE: **43** CM

AVALIAÇÃO GENÉTICA - PMGZ

PMGZ iABCZ: **22.01** · DECA: **1** · P%: **0.5**%

	PD-ED	PA-ED	PS-ED	PM-EM	IPP	STAY	PE-365	AOL	ACAB	PN-ED
DEP	9.09	14.92	17.03	2.70	-3.86	36.45	0.656	1.15	0.035	-
DECA	1	1	1	1	4	1	1	1	5	-
P%	0.5%	0.1%	0.5%	2%	-	3%	0.1%	10%	-	-

IMPERADOR DA COPAC.
VIBER DA COPAC.
COPACABANA DA COPAC.
FLY TRO
QI FIV TRO
BAIXADA TRO
RAIA TRO

X

OLSEN TE MB DA FLOR
BENEDITO DO COCA
PALEBA DO COCA
HASTE TRO
CALOURO TRO
ESPADA TRO
BANDOLEIRA TRO

ULTRASSONOGRAFIA DE CARCAÇA

PESO	PE	AOL	ACAB
Elite	Elite	Superior	Superior

LOTE 06

JULGADOR TRO

SEXO: **MACHO** · RAÇA: **TABAPUÃ PO** · REG: **TRO 1142** · NASC.: **28/09/2023** · PESO: **705** KG · PE: **38** CM

AVALIAÇÃO GENÉTICA - PMGZ

PMGZ iABCZ: **13.48** · DECA: **1** · P%: **5**%

	PD-ED	PA-ED	PS-ED	PM-EM	IPP	STAY	PE-365	AOL	ACAB	PN-ED
DEP	8.15	15.28	15.91	3.09	-3.99	-	0.405	0.92	-	-0.16
DECA	1	1	1	1	4	-	1	2	-	2
P%	2%	0.1%	0.5%	1%	-	-	3%	16%	-	20%

ECOLOGISTA TJG
HOMOGRAFO TJG
ADRIA ESTRELA DALVA
GENTIL TRO

SANDODO DA NB
DEPRAVADA TRO
SEMENTE TRO

X

VERTICE DE ICEM
AFAMADO TRO
OFICINA TRO
DECISIVA TRO

OBOE TRO
RASPA TRO
DUCHA DE ICEM

ULTRASSONOGRAFIA DE CARCAÇA

PESO	PE	AOL	ACAB
Superior	Superior	-	-

LOTE 07

★LEILÃO★ REPRODUTORES G4

Tabapuã TRO

FILHO PRECOCE · ANIMAL GENOTIPADO · GANHO DE PESO VICE-CAMPEÃO · TOURO PNAT · PGP ELITE ABCZ

JACARANDA TRO

SEXO: **MACHO** · RAÇA: **TABAPUÃ PO** · REG: **TROA 4400** · NASC.: **24/08/2023** · PESO: **797** KG · PE: **40** CM

AVALIAÇÃO GENÉTICA - PMGZ

PMGZ iABCZ: **13.72** · DECA: **1** · P%: **4%** GENOTIPADO

	PD-ED	PA-ED	PS-ED	PM-EM	IPP	STAY	PE-365	AOL	ACAB	PN-ED
DEP	5.62	9.83	9.48	1.77	-16.81	32.73	0.205	1.37	1.252	-
DECA	1	1	1	1	1	4	2	1	1	-
P%	8%	2%	8%	9%	3%	-	18%	6%	6%	-

JATAI TE DO MUC.
MINISTRO ONDA VERDE
GALA ONDA VERDE
RAMBO FIV DA PRATA
CACHIMBO DA PRATA
NORUEGA TE DA PRATA
EGIDE MB DA FLOR

X

POLITZ DO CORREGO
BACURU DO CORREGO
JACARACIA DO CORREGO
FADA TRO
6827 DA COPAC.
AGUA-MARINHA TRO
6991 DA COPAC.

ULTRASSONOGRAFIA DE CARCAÇA

PESO	PE	AOL	ACAB
Elite	-	Superior	Superior

LOTE 08

LEILÃO REPRODUTORES G4

Tabapuã TRO

JARDIM TRO

SEXO: **MACHO** · RAÇA: **TABAPUÃ PO** · REG: **TRO 1077** · NASC.: **14/08/2023** · PESO: **757** KG · PE: **41** CM

AVALIAÇÃO GENÉTICA - PMGZ

PMGZ iABCZ: **14.51** · DECA: **1** · P%: **3%**

	PD-ED	PA-ED	PS-ED	PM-EM	IPP	STAY	PE-365	AOL	ACAB	PN-ED
DEP	3.59	7.21	10.91	2.81	-10.20	34.31	0.737	1.19	-	-
DECA	3	1	1	1	2	2	1	1	-	-
P%	-	8%	5%	2%	12%	15%	0.1%	9%	-	-

IMPERADOR DA COPAC.
VIBER DA COPAC.
COPACABANA DA COPAC.
FLY TRO

QI FIV TRO
BAIXADA TRO
RAIA TRO

X

AVAI DE TABA.
BALANCETE TRO
SAMARA TRO
CZT MACACA

CACHIMBO DA PRATA
CZT CALINA
LINDA DE UCHOA

ULTRASSONOGRAFIA DE CARCAÇA

PESO	PE	AOL	ACAB
Superior	Superior	Superior	-

LOTE 09

LEILÃO REPRODUTORES G4

Tabapuã TRO

JATOBA TRO

SEXO: **MACHO** · RAÇA: **TABAPUÃ PO** · REG: **TRO 1084** · NASC.: **17/08/2023** · PESO: **712** KG · PE: **38** CM

AVALIAÇÃO GENÉTICA - PMGZ

PMGZ iABCZ: **14.22** · DECA: **1** · P%: **4%**

	PD-ED	PA-ED	PS-ED	PM-EM	IPP	STAY	PE-365	AOL	ACAB	PN-ED
DEP	6.66	10.25	14.38	-	-7.83	33.71	0.106	0.71	2.575	-
DECA	1	1	1	-	2	3	4	3	1	-
P%	4%	2%	1%	-	19%	-	-	-	0.1%	-

UAI MB DA FLOR
FALUDO TJG
Q-BAUNA DA PRATA
JURAICO TJG
EXPOSITOR DA PRATA
NUCALE TE DA PRATA
GELEIA DA PRATA

X

OCEANO TRO
SAFISMO TRO
FECHADURA DE ICEM
FEDERADA TRO
VELAME TRO
CHAVETA TRO
UMBAMBA TRO

ULTRASSONOGRAFIA DE CARCAÇA

PESO	PE	AOL	ACAB
Superior	-	-	Elite

LOTE 10

★LEILÃO★ REPRODUTORES G4

Tabapuã TRO

TOURO PNAT

JOVEM TRO

SEXO: **MACHO** · RAÇA: **TABAPUÃ PO** · REG: **TRO 1118** · NASC.: **20/09/2023** · PESO: **728** KG · PE: **38** CM

AVALIAÇÃO GENÉTICA - PMGZ

PMGZ iABCZ: **18.20** · DECA: **1** · P%: **1%**

	PD-ED	PA-ED	PS-ED	PM-EM	IPP	STAY	PE-365	AOL	ACAB	PN-ED
DEP	9.25	11.95	19.35	-	-9.86	36.23	0.496	1.61	-	-
DECA	1	1	1	-	2	1	1	1	-	-
P%	0.5%	0.5%	0.1%	-	13%	4%	1%	3%	-	-

JATAI TE DO MUC.
AVAI DE TABA.
TIGELADA DE TAB.
BALANCETE TRO
LABIRINTO DE UCHOA
SAMARA TRO
NEGOCISTA TRO

X

MARCIANO DA CINEL.
IMPERADOR DA COPAC.
COPACABANA GER 3544
VIACAO TRO
FOSSIL DE UCHOA
ORIENTALISTA TRO
LANCHEIRA DA PATURI

ULTRASSONOGRAFIA DE CARCAÇA

PESO	PE	AOL	ACAB
Superior	Superior	Superior	Superior

LOTE 11

LEILÃO REPRODUTORES G4

Tabapuã TRO

JABA TRO

SEXO: **MACHO** · RAÇA: **TABAPUÃ PO** · REG: **TRO 1170** · NASC.: **21/10/2023** · PESO: **759** KG · PE: **40** CM

AVALIAÇÃO GENÉTICA - PMGZ

PMGZ iABCZ: **11.75** · DECA: **1** · P%: **7**%

	PD-ED	PA-ED	PS-ED	PM-EM	IPP	STAY	PE-365	AOL	ACAB	PN-ED
DEP	4.83	5.62	5.63	0.75	-7.86	37.11	-	-	0.620	0.09
DECA	2	2	3	4	2	1	-	-	3	5
P%	12%	16%	-	-	19%	2%	-	-	-	-

TOTEM FIV RF 4 IRMAS
BEQUE TRO
RASCADA TRO
ELECTRICO TRO
OPUSCULO TRO
BASTARDA TRO
ULTRA-MODERNA TRO

X

OCEANO TRO
SAFISMO TRO
FECHADURA DE ICEM
ESCADA TRO
ALN 628 LORRAN
UMBAMBA TRO
EMOTIVA DA PATURI

ULTRASSONOGRAFIA DE CARCAÇA

PESO	PE	AOL	ACAB
Elite	-	Superior	Elite

LOTE 12

JENIPAPO TRO

SEXO: **MACHO** · RAÇA: **TABAPUÃ PO** · REG: **TRO 1212** · NASC.: **04/11/2023** · PESO: **706** KG · PE: **38** CM

AVALIAÇÃO GENÉTICA - PMGZ

PMGZ iABCZ: **12.24** · DECA: **1** · P%: **7**%

	PD-ED	PA-ED	PS-ED	PM-EM	IPP	STAY	PE-365	AOL	ACAB	PN-ED
DEP	3.32	7.74	10.07	1.43	-11.62	34.11	0.045	1.53	-	-0.39
DECA	3	1	1	2	1	2	5	1	-	1
P%	-	7%	6%	15%	9%	17%	-	4%	-	6%

OLSEN TE MB DA FLOR
BENEDITO DO COCA
PALEBA DO COCA
LEGADO TJG
ECOLOGISTA TJG
JESUITA TJG
Q-CACHETA DA PRATA

X

MINISTRO ONDA VERDE
RAMBO FIV DA PRATA
NORUEGA TE DA PRATA
HONRADA TRO
NITROGENADO TRO
SAPIROCA TRO
IGAEA DE UCHOA

ULTRASSONOGRAFIA DE CARCAÇA

PESO	PE	AOL	ACAB
Superior	-	Superior	Superior

LOTE 13

JABUTIPE TRO

SEXO: **MACHO** · RAÇA: **TABAPUÃ PO** · REG: **TRO 1242** · NASC.: **11/12/2023** · PESO: **701** KG · PE: **39** CM

AVALIAÇÃO GENÉTICA - PMGZ

PMGZ iABCZ: **17.25** · DECA: **1** · P%: **2%**

	PD-ED	PA-ED	PS-ED	PM-EM	IPP	STAY	PE-365	AOL	ACAB	PN-ED
DEP	7.82	11.28	16.70	0.80	-13.06	34.33	0.243	2.12	-0.009	-
DECA	1	1	1	3	1	2	2	1	5	-
P%	2%	1%	0.5%	-	6%	15%	14%	0.5%	-	-

PRUDENTE DA KAYLUA
GOLPE TJG
Q-CAPIUNA DA PRATA
2554 TJG
FENOMENO FIV CCC
HAZZA TJG
BABA DA PRATA

X

IMPERADOR DA COPAC.
VIBER DA COPAC.
COPACABANA DA COPAC.
DIARIA TRO
CACHIMBO DA PRATA
EXTREMOSA DE ICEM
QUADRELA DE ICEM

ULTRASSONOGRAFIA DE CARCAÇA

PESO	PE	AOL	ACAB
Elite	Superior	-	-

LOTE 14

LEILÃO REPRODUTORES G4

Tabapuã TRO

JIU-JITSU TRO

SEXO: **MACHO** · RAÇA: **TABAPUÃ PO** · REG: **TROA 4404** · NASC.: **04/09/2023** · PESO: **801** KG · PE: **41** CM

AVALIAÇÃO GENÉTICA - PMGZ

PMGZ iABCZ: **11.01** · DECA: **1** · P%: **9**%

	PD-ED	PA-ED	PS-ED	PM-EM	IPP	STAY	PE-365	AOL	ACAB	PN-ED
DEP	4.18	5.84	7.73	0.18	-8.53	36.37	0.077	-	-	-
DECA	2	2	2	5	2	1	5	-	-	-
P%	17%	15%	14%	-	17%	3%	-	-	-	-

TICO III FIV 4 IRMAS
TOTEM FIV RF 4 IRMAS
NATALINA RF 4 IRMAS
BEQUE TRO
MAJOR TRO
RASCADA TRO
NASA DA JANGADA

X

GUARDIAO DA PROG.NY
OPUSCULO TRO
MIRINABA DO CORREGO
SAIDEIRA TRO
LONDRINO MB DA FLOR
OFENSIVA TRO
GADOLINITA DE UCHOA

ULTRASSONOGRAFIA DE CARCAÇA

PESO	PE	AOL	ACAB
Elite	Elite	Superior	-

LOTE **15**

★LEILÃO★ REPRODUTORES G4

Tabapuã TRO

TOURO PNAT

JANGADEIRO TRO

SEXO: **MACHO** · RAÇA: **TABAPUÃ PO** · REG: **TRO 1066** · NASC.: **12/08/2023** · PESO: **769** KG · PE: **40** CM

AVALIAÇÃO GENÉTICA - PMGZ

PMGZ iABCZ: **9.75** · DECA: **2** · P%: **12**%

	PD-ED	PA-ED	PS-ED	PM-EM	IPP	STAY	PE-365	AOL	ACAB	PN-ED
DEP	7.92	11.92	16.24	1.15	-13.33	-	0.206	1.96	-	-
DECA	1	1	1	3	1	-	2	1	-	-
P%	2%	0.5%	0.5%	-	6%	-	18%	1%	-	-

JATAI TE DO MUC.
MINISTRO ONDA VERDE
GALA ONDA VERDE
RAMBO FIV DA PRATA
CACHIMBO DA PRATA
NORUEGA TE DA PRATA
EGIDE MB DA FLOR

X

JATAI TE DO MUC.
AVAI DE TABA.
TIGELADA DE TAB.
RUDRAS DA NB
YECARE DA NB
AMATA DA NB
TECOARA DA NB

ULTRASSONOGRAFIA DE CARCAÇA

PESO	PE	AOL	ACAB
Superior	-	Superior	-

LOTE 16

LEILÃO REPRODUTORES G4

Tabapuã TRO

JUAZEIRO TRO

SEXO: **MACHO** · RAÇA: **TABAPUÃ PO** · REG: **TRO 1234** · NASC.: **19/11/2023** · PESO: **641** KG · PE: **39** CM

AVALIAÇÃO GENÉTICA - PMGZ

PMGZ iABCZ: **10.17** · DECA: **2** · P%: **11**%

	PD-ED	PA-ED	PS-ED	PM-EM	IPP	STAY	PE-365	AOL	ACAB	PN-ED
DEP	5.65	9.24	10.81	2.16	-	-	0.417	4.39	-	-0.12
DECA	1	1	1	1	-	-	1	1	-	3
P%	8%	3%	5%	5%	-	-	3%	0.1%	-	-

ECOLOGISTA TJG
HOMOGRAFO TJG
ADRIA ESTRELA DALVA
GENTIL TRO
SANDODO DA NB
DEPRAVADA TRO
SEMENTE TRO

X

OLSEN TE MB DA FLOR
URUGUAIANO TRO
IMPRENSA DA PATURI
FOLHA TRO
FOSFATO DA PRATA
RAIZ TRO
GAMARRA DE UCHOA

ULTRASSONOGRAFIA DE CARCAÇA

PESO	PE	AOL	ACAB
Superior	Superior	Elite	-

LOTE 17

JAGUARE TRO

SEXO: **MACHO** · RAÇA: **TABAPUÃ PO** · REG: **TRO 1053** · NASC.: **08/08/2023** · PESO: **700** KG · PE: **38** CM

AVALIAÇÃO GENÉTICA - PMGZ

PMGZ iABCZ: **7.36** · DECA: **3** · P%: **-**

	PD-ED	PA-ED	PS-ED	PM-EM	IPP	STAY	PE-365	AOL	ACAB	PN-ED
DEP	-	-	-	-	-	35.52	0.052	2.14	2.864	-0.34
DECA	-	-	-	-	-	1	5	1	1	1
P%	-	-	-	-	-	-	-	-	-	-

POLITZ DO CORREGO
CISQUEIRO DO CORREGO
MENDOZA DO CORREGO
COCO DO CORREGO
PRUDENTE DA KAYLUA
BIJUPIRA DO CORREGO
ISOTACA DA NB

X

SALGADO DA PRATA
NONODO TRO
QUARENTENA
SALSAPARILHA TRO
ABACO DE ICEM
AZAFAMA DE ICEM
RASURA

ULTRASSONOGRAFIA DE CARCAÇA

PESO	PE	AOL	ACAB
-	-	Elite	Elite

LOTE 18

JAVAE TRO

SEXO: **MACHO** · RAÇA: **TABAPUÃ PO** · REG: **TRO 1209** · NASC.: **03/11/2023** · PESO: **704** KG · PE: **37** CM

AVALIAÇÃO GENÉTICA - PMGZ

PMGZ iABCZ: **13.61** · DECA: **1** · P%: **4%** GENOTIPADO

	PD-ED	PA-ED	PS-ED	PM-EM	IPP	STAY	PE-365	AOL	ACAB	PN-ED
DEP	9.41	14.61	16.17	1.67	-7.06	31.99	-	2.08	-	-
DECA	1	1	1	2	3	5	-	1	-	-
P%	0.5%	0.1%	0.5%	11%	-	-	-	0.5%	-	-

ECOLOGISTA TJG
HOMOGRAFO TJG
ADRIA ESTRELA DALVA
GENTIL TRO

SANDODO DA NB
DEPRAVADA TRO
SEMENTE TRO

X

RAMBO FIV DA PRATA
IGUAL TJG
FOICE TJG
HUNGARA TRO

OCEANO TRO
BELGICA TRO
TECLA TRO

ULTRASSONOGRAFIA DE CARCAÇA

PESO	PE	AOL	ACAB
Superior	-	Superior	-

LOTE 19

JUDOCA TRO

SEXO: **MACHO** · RAÇA: **TABAPUÃ PO** · REG: **TRO 1131** · NASC.: **24/09/2023** · PESO: **719** KG · PE: **42** CM

AVALIAÇÃO GENÉTICA - PMGZ

PMGZ iABCZ: **16.47** · DECA: **1** · P%: **2%**

	PD-ED	PA-ED	PS-ED	PM-EM	IPP	STAY	PE-365	AOL	ACAB	PN-ED
DEP	6.78	12.29	11.60	3.08	-4.53	33.98	-	2.99	0.196	-
DECA	1	1	1	1	4	2	-	1	4	-
P%	4%	0.5%	4%	1%	-	19%	-	0.1%	-	-

ECOLOGISTA TJG
HOMOGRAFO TJG
ADRIA ESTRELA DALVA
GENTIL TRO

SANDODO DA NB
DEPRAVADA TRO
SEMENTE TRO

X

HALOGENIO DE UCHOA
PANDEMONIO TRO
CUTICULA DE ICEM
TARIMBA TRO

DINAMO
TAFULEIRA DE ICEM
JANDIRA

ULTRASSONOGRAFIA DE CARCAÇA

PESO	PE	AOL	ACAB
-	-	Elite	-

LOTE 20

LEILÃO REPRODUTORES G4

Tabapuã TRO

JOKER TRO

SEXO: **MACHO** · RAÇA: **TABAPUÃ PO** · REG: **TRO 1112** · NASC.: **19/09/2023** · PESO: **678** KG · PE: **36** CM

AVALIAÇÃO GENÉTICA - PMGZ

PMGZ iABCZ: **16.94** · DECA: **1** · P%: **2%**

	PD-ED	PA-ED	PS-ED	PM-EM	IPP	STAY	PE-365	AOL	ACAB	PN-ED
DEP	6.39	12.48	16.44	2.98	-8.15	33.84	0.869	0.76	-	-
DECA	1	1	1	1	2	2	1	3	-	-
P%	5%	0.5%	0.5%	1%	18%	20%	0.1%	-	-	-

IMPERADOR DA COPAC.
VIBER DA COPAC.
COPACABANA DA COPAC.
FLY TRO
QI FIV TRO
BAIXADA TRO
RAIA TRO

X

VERTICE DE ICEM
AFAMADO TRO
OFICINA TRO
ESCUDEIRA TRO
LONDRINO MB DA FLOR
QUILATEIRA TRO
DORNA DE ICEM

ULTRASSONOGRAFIA DE CARCAÇA

PESO	PE	AOL	ACAB
Superior	-	Superior	-

LOTE 21

JESUITA TRO

SEXO: **MACHO** · RAÇA: **TABAPUÃ PO** · REG: **TRO 1092** · NASC.: **18/08/2023** · PESO: **705** KG · PE: **38** CM

AVALIAÇÃO GENÉTICA - PMGZ

PMGZ iABCZ: **13.33** · DECA: **1** · P%: **5%**

	PD-ED	PA-ED	PS-ED	PM-EM	IPP	STAY	PE-365	AOL	ACAB	PN-ED
DEP	5.50	7.73	10.70	-	-4.16	37.04	0.100	1.94	-	-
DECA	1	1	1	-	4	1	4	1	-	-
P%	8%	7%	5%	-	-	2%	-	1%	-	-

JATAI TE DO MUC.
AVAI DE TABA.
TIGELADA DE TAB.
BALANCETE TRO
LABIRINTO DE UCHOA
SAMARA TRO
NEGOCISTA TRO

X

SAFISMO TRO
CALOURO TRO
ULTRAMONTANA TRO
GARIROBA TRO
OLSEN TE MB DA FLOR
BARBELA TRO
MAGA TRO

ULTRASSONOGRAFIA DE CARCAÇA

PESO	PE	AOL	ACAB
-	-	Superior	-

LOTE 22

LEILÃO REPRODUTORES G4

Tabapuã TRO

JATI TRO

SEXO: **MACHO** · RAÇA: **TABAPUÃ PO** · REG: **TRO 1205** · NASC.: **03/11/2023** · PESO: **637** KG · PE: **36** CM

AVALIAÇÃO GENÉTICA - PMGZ

PMGZ iABCZ: **21.95** · DECA: **1** · P%: **0.5**%

	PD-ED	PA-ED	PS-ED	PM-EM	IPP	STAY	PE-365	AOL	ACAB	PN-ED
DEP	1.83	6.98	9.08	2.00	-7.82	37.05	0.407	3.13	6.198	-0.02
DECA	5	1	1	1	2	1	1	1	1	4
P%	-	9%	9%	7%	19%	2%	3%	0.1%	0.1%	-

CISQUEIRO DO CORREGO X **BADERNA TRO**

- AVAI DE TABA.
- POLITZ DO CORREGO
- SABATINA CC
- CERACATU DO CORREGO
- MENDOZA DO CORREGO
- CATETUBA DO CORREGO

- GUARDIAO DA PROG.NY
- OPUSCULO TRO
- MIRINABA DO CORREGO
- MERECEDOR
- BRICA DE ICEM
- TIPOIA DE ICEM

ULTRASSONOGRAFIA DE CARCAÇA

PESO	PE	AOL	ACAB
-	Superior	Superior	Elite

LOTE 23

★LEILÃO★ REPRODUTORES G4

Tabapuã TRO

TOURO PNAT

JACAMIM TRO

SEXO: **MACHO** · RAÇA: **TABAPUÃ PO** · REG: **TRO 1279** · NASC.: **01/01/2024** · PESO: **644** KG · PE: **35** CM

AVALIAÇÃO GENÉTICA - PMGZ

PMGZ iABCZ: **26.52** · DECA: **1** · P%: **0.1**%

	PD-ED	PA-ED	PS-ED	PM-EM	IPP	STAY	PE-365	AOL	ACAB	PN-ED
DEP	13.11	16.51	19.45	3.31	-11.76	36.28	0.642	2.16	0.069	-
DECA	1	1	1	1	1	1	1	1	5	-
P%	0.1%	0.1%	0.1%	0.5%	9%	4%	0.1%	0.5%	-	-

JATAI TE DO MUC.
AVAI DE TABA.
TIGELADA DE TAB.
BALANCETE TRO X **EMOTIVA TRO**
LABIRINTO DE UCHOA
SAMARA TRO
NEGOCISTA TRO

OPUSCULO TRO
BAR TRO
SALTADORA TRO
SARDENTO TRO
BEM-VINDA TRO
FROTA DE TABA.

ULTRASSONOGRAFIA DE CARCAÇA

PESO	PE	AOL	ACAB
Superior	-	-	Superior

LOTE 24

★LEILÃO★ REPRODUTORES G4

Tabapuã TRO

FILHO PRECOCE

ANIMAL GENOTIPADO

PGP SUPERIOR ABCZ

JUPATI TRO

SEXO: **MACHO** · RAÇA: **TABAPUÃ PO** · REG: **TRO 1260** · NASC.: **21/12/2023** · PESO: **623** KG · PE: **45** CM

AVALIAÇÃO GENÉTICA - PMGZ

PMGZ iABCZ: **15.32** · DECA: **1** · P%: **3%** GENOTIPADO

	PD-ED	PA-ED	PS-ED	PM-EM	IPP	STAY	PE-365	AOL	ACAB	PN-ED
DEP	3.96	3.51	7.63	1.64	-8.18	36.37	0.308	1.10	1.365	0.01
DECA	2	4	2	2	2	1	1	2	1	4
P%	19%	-	14%	11%	18%	3%	8%	11%	5%	-

UAI MB DA FLOR
FALUDO TJG
Q-BAUNA DA PRATA
JURAICO TJG
EXPOSITOR DA PRATA
NUCALE TE DA PRATA
GELEIA DA PRATA

X

AVAI DE TABA.
ICARAI NGT DA COPAC.
GALERA MB DA FLOR
NC MITOLOGICA
IMPERADOR DA COPAC.
8834 DA COPAC.
6837 DA COPAC.

ULTRASSONOGRAFIA DE CARCAÇA

PESO	PE	AOL	ACAB
-	Elite	-	-

LOTE 25

JUGRO TRO

SEXO: **MACHO** · RAÇA: **TABAPUÃ PO** · REG: **TRO 1248** · NASC.: **15/12/2023** · PESO: **631** KG · PE: **36** CM

AVALIAÇÃO GENÉTICA - PMGZ

PMGZ iABCZ: **8.35** · DECA: **2** · P%: **17**%

	PD-ED	PA-ED	PS-ED	PM-EM	IPP	STAY	PE-365	AOL	ACAB	PN-ED
DEP	1.56	2.94	7.72	1.69	-	33.44	0.642	-	0.979	-
DECA	5	4	2	1	-	3	1	-	2	-
P%	-	-	14%	10%	-	-	0.1%	-	11%	-

IMPERADOR DA COPAC.
VIBER DA COPAC.
COPACABANA DA COPAC.
FLY TRO
QI FIV TRO
BAIXADA TRO
RAIA TRO

X

PRUDENTE DA KAYLUA
CANDIRU DO CORREGO
TOLOSA DO CORREGO
HACHURA TRO
SAFISMO TRO
EQUACAO TRO
TARA TRO

ULTRASSONOGRAFIA DE CARCAÇA

PESO	PE	AOL	ACAB
-	Superior	-	-

LOTE 26

LEILÃO REPRODUTORES G4

Tabapuã TRO

FILHO SUPER PRECOCE · TOURO PNAT · ANIMAL GENOTIPADO

JETOM TRO

SEXO: **MACHO** · RAÇA: **TABAPUÃ PO** · REG: **TRO 1213** · NASC.: **04/11/2023** · PESO: **657** KG · PE: **39** CM

AVALIAÇÃO GENÉTICA - PMGZ

PMGZ iABCZ: **12.47** · DECA: **1** · P%: **6%** · GENOTIPADO

	PD-ED	PA-ED	PS-ED	PM-EM	IPP	STAY	PE-365	AOL	ACAB	PN-ED
DEP	4.56	7.35	10.05	-	-3.07	37.19	-	0.38	0.375	-0.31
DECA	2	1	1	-	4	1	-	4	4	1
P%	14%	8%	6%	-	-	2%	-	-	-	9%

JATAI TE DO MUC.
AVAI DE TABA.
TIGELADA DE TAB.
BALANCETE TRO
LABIRINTO DE UCHOA
SAMARA TRO
NEGOCISTA TRO

X

FALUDO TJG
JURAICO TJG
NUCALE TE DA PRATA
HAITIANA TRO
NITROGENADO TRO
SAPATA TRO
GARANTIA DE UCHOA

ULTRASSONOGRAFIA DE CARCAÇA

PESO	PE	AOL	ACAB
-	-	-	Superior

LOTE 27

★LEILÃO★ REPRODUTORES G4

Tabapuã TRO

TOURO PNAT

JAGUARI TRO

SEXO: **MACHO** · RAÇA: **TABAPUÃ PO** · REG: **TRO 1187** · NASC.: **28/10/2023** · PESO: **692** KG · PE: **39** CM

AVALIAÇÃO GENÉTICA - PMGZ

PMGZ iABCZ: **12.75** · DECA: **1** · P%: **6%**

	PD-ED	PA-ED	PS-ED	PM-EM	IPP	STAY	PE-365	AOL	ACAB	PN-ED
DEP	5.84	7.46	7.97	0.67	-3.02	35.15	0.065	2.55	-	-
DECA	1	1	2	4	4	1	5	1	-	-
P%	7%	8%	13%	-	-	9%	-	0.1%	-	-

ECOLOGISTA TJG
HOMOGRAFO TJG
ADRIA ESTRELA DALVA
GENTIL TRO
SANDODO DA NB
DEPRAVADA TRO
SEMENTE TRO

X

PRUDENTE DA KAYLUA
GOLPE TJG
Q-CAPIUNA DA PRATA
2248 TJG
RADIADO FIV DE TABAPUA
INOVACAO TJG
CABOCLA TJG

ULTRASSONOGRAFIA DE CARCAÇA

PESO	PE	AOL	ACAB
-	Superior	Superior	-

LOTE 28

JACU TRO

SEXO: **MACHO** · RAÇA: **TABAPUÃ PO** · REG: **TRO 1181** · NASC.: **25/10/2023** · PESO: **681** KG · PE: **35** CM

AVALIAÇÃO GENÉTICA - PMGZ

PMGZ iABCZ: **10.56** · DECA: **1** · P%: **10**%

	PD-ED	PA-ED	PS-ED	PM-EM	IPP	STAY	PE-365	AOL	ACAB	PN-ED
DEP	7.80	7.06	5.54	-	-17.47	34.36	0.051	-	0.319	-
DECA	1	1	3	-	1	2	5	-	4	-
P%	2%	9%	-	-	2%	15%	-	-	-	-

TOTEM FIV RF 4 IRMAS
BEQUE TRO
RASCADA TRO
ELECTRICO TRO
OPUSCULO TRO
BASTARDA TRO
ULTRA-MODERNA TRO

X

JATAI TE DO MUC.
AVAI DE TABA.
TIGELADA DE TAB.
ABSTRATA TRO
OCEANO TRO
TANGA TRO
GARRA DE ICEM

ULTRASSONOGRAFIA DE CARCAÇA

PESO	PE	AOL	ACAB
-	Superior	-	Superior

LOTE 29

JUSTIN TRO

SEXO: **MACHO** · RAÇA: **TABAPUÃ PO** · REG: **TRO 1274** · NASC.: **26/12/2023** · PESO: **611** KG · PE: **36** CM

AVALIAÇÃO GENÉTICA - PMGZ

PMGZ iABCZ: **10.26** · DECA: **2** · P%: **11**%

	PD-ED	PA-ED	PS-ED	PM-EM	IPP	STAY	PE-365	AOL	ACAB	PN-ED
DEP	2.91	6.74	9.48	0.37	-	34.20	0.252	1.53	0.171	-0.13
DECA	3	1	1	5	-	2	2	1	5	3
P%	-	10%	8%	-	-	17%	13%	4%	-	-

PRUDENTE DA KAYLUA
GOLPE TJG
Q-CAPIUNA DA PRATA
2554 TJG
FENOMENO FIV CCC
HAZZA TJG
BABA DA PRATA

X

CACHIMBO DA PRATA
OCEANO TRO
MADREPEROLA DE UCHOA
TERCEIRA TRO
JAGODES DE TAB
TISCA DE TAB.
FORESIA DE TAB.

ULTRASSONOGRAFIA DE CARCAÇA

PESO	PE	AOL	ACAB
Superior	-	Superior	-

LOTE 30

★LEILÃO★ REPRODUTORES G4 TAB

Tabapuã TRO

JOVIAL TRO

SEXO: **MACHO** · RAÇA: **TABAPUÃ PO** · REG: **TRO 1120** · NASC.: **20/09/2023** · PESO: **727** KG · PE: **36** CM

AVALIAÇÃO GENÉTICA - PMGZ

PMGZ iABCZ: **13.24** · DECA: **1** · P%: **5%**

	PD-ED	PA-ED	PS-ED	PM-EM	IPP	STAY	PE-365	AOL	ACAB	PN-ED
DEP	7.96	12.02	13.02	0.61	-9.06	33.81	0.403	0.54	-	-
DECA	1	1	1	4	2	3	1	4	-	-
P%	2%	0.5%	2%	-	15%	-	3%	-	-	-

JATAI TE DO MUC.
AVAI DE TABA.
TIGELADA DE TAB.
BALANCETE TRO
LABIRINTO DE UCHOA
SAMARA TRO
NEGOCISTA TRO

X

CACHIMBO DA PRATA
OCEANO TRO
MADREPEROLA DE UCHOA
BELGICA TRO
OPUSCULO TRO
TECLA TRO
FALA DE TABA.

ULTRASSONOGRAFIA DE CARCAÇA

PESO	PE	AOL	ACAB
-	-	-	-

LOTE 31

JURI TRO

SEXO: **MACHO** · RAÇA: **TABAPUÃ PO** · REG: **TRO 1158** · NASC.: **04/10/2023** · PESO: **693** KG · PE: **38** CM

AVALIAÇÃO GENÉTICA - PMGZ

PMGZ iABCZ: **13.43** · DECA: **1** · P%: **5%**

	PD-ED	PA-ED	PS-ED	PM-EM	IPP	STAY	PE-365	AOL	ACAB	PN-ED
DEP	2.33	5.49	8.69	2.33	-0.92	34.38	0.277	2.13	1.886	-0.03
DECA	4	2	1	1	5	2	1	1	1	4
P%	-	17%	10%	4%	-	15%	10%	0.5%	1%	-

POLITZ DO CORREGO
CISQUEIRO DO CORREGO
MENDOZA DO CORREGO
COCO DO CORREGO
PRUDENTE DA KAYLUA
BIJUPIRA DO CORREGO
ISOTACA DA NB

X

OCEANO TRO
SAFISMO TRO
FECHADURA DE ICEM
EMBRIAGADA TRO
VERTICE DE ICEM
PALAMENTA TRO
TOCHA DE ICEM

ULTRASSONOGRAFIA DE CARCAÇA

PESO	PE	AOL	ACAB
-	-	-	Superior

LOTE 32

★LEILÃO★ REPRODUTORES G4

Tabapuã TRO

TOURO PNAT

JUPITER TRO

SEXO: **MACHO** · RAÇA: **TABAPUÃ PO** · REG: **TRO 1155** · NASC.: **03/10/2023** · PESO: **658** KG · PE: **33** CM

AVALIAÇÃO GENÉTICA - PMGZ

PMGZ iABCZ: **11.04** · DECA: **1** · P%: **9**%

	PD-ED	PA-ED	PS-ED	PM-EM	IPP	STAY	PE-365	AOL	ACAB	PN-ED
DEP	7.00	13.42	15.26	0.89	-	33.09	-	-	0.641	-
DECA	1	1	1	3	-	3	-	-	3	-
P%	3%	0.5%	0.5%	-	-	-	-	-	-	-

JATAI TE DO MUC.
AVAI DE TABA.
TIGELADA DE TAB.
BALANCETE TRO
LABIRINTO DE UCHOA
SAMARA TRO
NEGOCISTA TRO

X

CACHIMBO DA PRATA
OBOE TRO
BATUTA
RASPA TRO
APAGADOR DA PRATA
DUCHA DE ICEM
SANFONA DE ICEM

ULTRASSONOGRAFIA DE CARCAÇA

PESO	PE	AOL	ACAB
-	-	-	Elite

LOTE 33

JURO TRO

SEXO: **MACHO** · RAÇA: **TABAPUÃ PO** · REG: **TRO 1160** · NASC.: **11/10/2023** · PESO: **681** KG · PE: **41** CM

AVALIAÇÃO GENÉTICA - PMGZ

PMGZ iABCZ: **9.16** · DECA: **2** · P%: **14**%

	PD-ED	PA-ED	PS-ED	PM-EM	IPP	STAY	PE-365	AOL	ACAB	PN-ED
DEP	6.00	2.92	6.02	0.65	-	36.12	0.220	-	-	-
DECA	1	4	3	4	-	1	2	-	-	-
P%	6%	-	-	-	-	4%	17%	-	-	-

TOTEM FIV RF 4 IRMAS
BEQUE TRO
RASCADA TRO
FOGUETE TRO
OPUSCULO TRO
BANCARIA TRO
OSTENSIVA DE TABAPUA

X

TAROLO DE TAB.
MAJOR TRO
IGUANA DO CORREGO
TARA TRO
VERTICE DE ICEM
NEGOCISTA TRO
DERME DE UCHOA

ULTRASSONOGRAFIA DE CARCAÇA

PESO	PE	AOL	ACAB
-	Superior	Elite	Superior

LOTE **34**

★LEILÃO★ REPRODUTORES G4

Tabapuã TRO

PGP SUPERIOR ABCZ · TOURO PNAT · ANIMAL GENOTIPADO · FILHO SUPER PRECOCE

JUCURI TRO

SEXO: **MACHO** · RAÇA: **TABAPUÃ PO** · REG: **TRO 1240** · NASC.: **08/12/2023** · PESO: **634** KG · PE: **37** CM

AVALIAÇÃO GENÉTICA - PMGZ

PMGZ iABCZ: **15.63** · DECA: **1** · P%: **2%** GENOTIPADO

	PD-ED	PA-ED	PS-ED	PM-EM	IPP	STAY	PE-365	AOL	ACAB	PN-ED
DEP	9.19	11.97	13.69	2.41	-	33.88	0.168	1.282	0.421	-
DECA	1	1	1	1	-	2	3	1	3	-
P%	0.5%	0.5%	2%	3%	-	20%	-	7%	-	-

JATAI TE DO MUC.
AVAI DE TABA.
TIGELADA DE TAB.
BALANCETE TRO
LABIRINTO DE UCHOA
SAMARA TRO
NEGOCISTA TRO

X

OLSEN TE MB DA FLOR
URUGUAIANO TRO
IMPRENSA DA PATURI
GALACTICA TRO
VERTICE DE ICEM
VARIANTE TRO
NUMISMATICA TRO

ULTRASSONOGRAFIA DE CARCAÇA

PESO	PE	AOL	ACAB
Superior	Superior	-	Superior

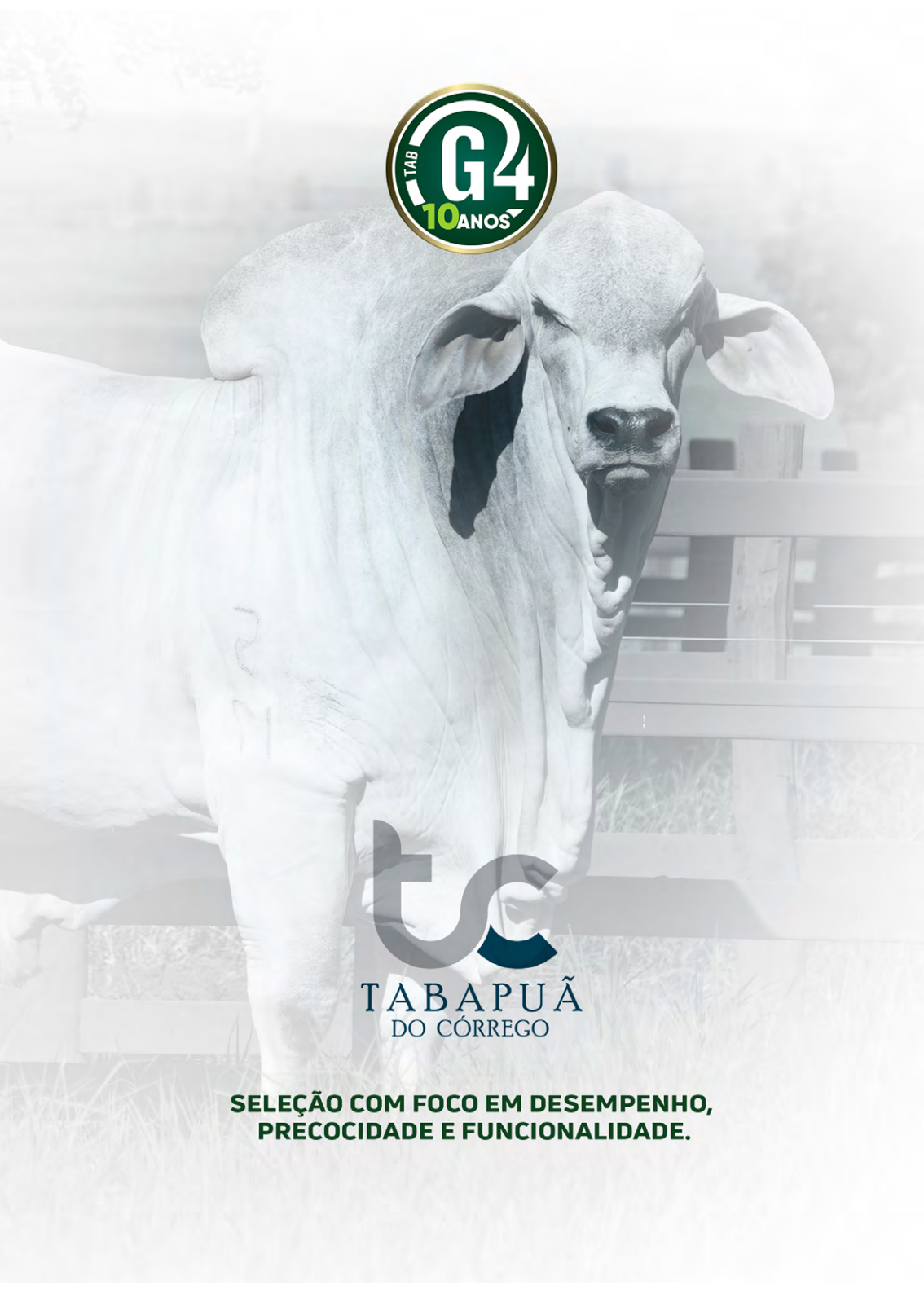
TAB
G4
10 ANOS
TABAPUÃ
DO CÓRREGO
SELEÇÃO COM FOCO EM DESEMPENHO,
PRECOCIDADE E FUNCIONALIDADE.

LOTE 35

★LEILÃO★ REPRODUTORES G4

TABAPUÃ DO CORREGO

JATOBA DO CORREGO

SEXO: **MACHO** · RAÇA: **TABAPUÃ PO** · REG: **CSC 12539** · NASC.: **02/10/2023** · PESO: **818** KG · PE: **42** CM

AVALIAÇÃO GENÉTICA - PMGZ

PMGZ iABCZ: **20.41** · DECA: **1** · P%: **0.5**%

	PD-ED	PA-ED	PS-ED	PM-EM	IPP	STAY	PE-365	AOL	ACAB	PN-ED
DEP	11.31	17.60	20.08	1.69	-13.17	33.73	0.034	2.23	0.652	-
DECA	1	1	1	2	1	3	5	1	3	-
P%	0.1%	0.1%	0.1%	11%	6%	-	-	0.5%	-	-

PRUDENTE DA KAYLUA
GOLPE TJG
Q-CAPIUNA DA PRATA
KOMANDO TJG
LANHO FIV DA PRATA
ECOLOGIA TJG
NAIADA DA PRATA

X

TARZAN TE CC
CIPOAL CCC
Q. CHAVENI CC
ACROSSEMIA DA NB
JURUMUM DO CORREGO
KOMPA DA NB
POASSEMA DA NB

ULTRASSONOGRAFIA DE CARCAÇA

PESO	PE	AOL	ACAB
Elite	-	Superior	Elite

LOTE 36

★LEILÃO★ REPRODUTORES G4

TABAPUÃ DO CORREGO

GIQUI DO CORREGO

SEXO: **MACHO** · RAÇA: **TABAPUÃ PO** · REG: **CSC 12463** · NASC.: **16/08/2023** · PESO: **757** KG · PE: **42** CM

AVALIAÇÃO GENÉTICA - PMGZ

PMGZ iABCZ: **21.32** · DECA: **1** · P%: **0.5**%

	PD-ED	PA-ED	PS-ED	PM-EM	IPP	STAY	PE-365	AOL	ACAB	PN-ED
DEP	7.47	14.57	17.01	0.25	-12.50	35.25	0.522	2.65	2.333	-
DECA	1	1	1	5	1	1	1	1	1	-
P%	2%	0.1%	0.5%	-	7%	8%	1%	0.1%	0.5%	-

AVAI DE TABA.
POLITZ DO CORREGO
SABATINA CC
CISQUEIRO DO CORREGO X LJUDA DA NB
CERACATU DO CORREGO
MENDOZA DO CORREGO
CATETUBA DO CORREGO

GUARAPARI DO CORREGO
MAMON DO CORREGO
CERECOARA DO CORREGO
GUIBOMBO DO CORREGO
ALFA DA NB
OBAPYABA DA NB

ULTRASSONOGRAFIA DE CARCAÇA

PESO	PE	AOL	ACAB
Superior	Elite	Elite	Superior

LOTE 37

★LEILÃO★ REPRODUTORES G4

TABAPUÃ DO CORREGO

GUAXIMBE DO CORREGO

SEXO: **MACHO** · RAÇA: **TABAPUÃ PO** · REG: **CSC 12498** · NASC.: **22/09/2023** · PESO: **757** KG · PE: **42** CM

AVALIAÇÃO GENÉTICA - PMGZ

PMGZ iABCZ: **19.21** · DECA: **1** · P%: **0.5**%

	PD-ED	PA-ED	PS-ED	PM-EM	IPP	STAY	PE-365	AOL	ACAB	PN-ED
DEP	7.08	13.34	15.13	0.65	-5.48	34.75	0.395	2.14	3.370	-
DECA	1	1	1	4	3	2	1	1	1	-
P%	3%	0.5%	1%	-	-	12%	3%	0.5%	0.1%	-

AVAI DE TABA.
POLITZ DO CORREGO
SABATINA CC
CISQUEIRO DO CORREGO
CERACATU DO CORREGO
MENDOZA DO CORREGO
CATETUBA DO CORREGO

X

CIPOAL CCC
FERRADOR TJG
BRITANIA
AMAMBAI DO CORREGO
BORESTE DE TABA.
OBDUCTA DE TABAPUA
ACEREJADA DE TABA.

ULTRASSONOGRAFIA DE CARCAÇA

PESO	PE	AOL	ACAB
Superior	Elite	Superior	Superior

LOTE 38

JUAZEIRO DO CORREGO

SEXO: **MACHO** · RAÇA: **TABAPUÃ PO** · REG: **CSC 12547** · NASC.: **07/10/2023** · PESO: **746** KG · PE: **39** CM

AVALIAÇÃO GENÉTICA - PMGZ

PMGZ iABCZ: **19.02** · DECA: **1** · P%: **1%**

	PD-ED	PA-ED	PS-ED	PM-EM	IPP	STAY	PE-365	AOL	ACAB	PN-ED
DEP	3.02	10.42	14.34	2.47	-11.41	36.96	0.099	1.10	1.310	0.01
DECA	3	1	1	1	1	1	4	2	1	4
P%	-	2%	1%	3%	9%	2%	-	11%	5%	-

PRUDENTE DA KAYLUA
GOLPE TJG
Q-CAPIUNA DA PRATA
AGUAPEI DO CORREGO
UAI MB DA FLOR
DOGESA DO CORREGO
YEGUACA DA NB

X

POLITZ DO CORREGO
DOURADO DO CORREGO
ACARYA DA NB
CRAMBERRY DO CORREGO
MARI DO CORREGO
PIAPARA DO CORREGO
ARICURANA DO CORREGO

ULTRASSONOGRAFIA DE CARCAÇA

PESO	PE	AOL	ACAB
Elite	-	Superior	Elite

LOTE 39

★LEILÃO★ REPRODUTORES G4

TABAPUÃ DO CORREGO

OITIZEIRO DO CORREGO

SEXO: **MACHO** · RAÇA: **TABAPUÃ PO** · REG: **CSC 12607** · NASC.: **21/11/2023** · PESO: **723** KG · PE: **36** CM

AVALIAÇÃO GENÉTICA - PMGZ

PMGZ iABCZ: **21.61** · DECA: **1** · P%: **0.5**%

	PD-ED	PA-ED	PS-ED	PM-EM	IPP	STAY	PE-365	AOL	ACAB	PN-ED
DEP	11.72	17.38	21.12	-	-	34.69	1.048	3.10	0.823	-
DECA	1	1	1	-	-	2	1	1	2	-
P%	0.1%	0.1%	0.1%	-	-	12%	0.1%	0.1%	15%	-

CANDADO FIV DA LIAB
RADIADO FIV DE TABAPUA
TENDINHA DE TAB.
BORRADO DO CORREGO X **LIRIO DO CORREGO**
CISQUEIRO DO CORREGO
CURICA DO CORREGO
SALAGA DO CORREGO

URUGUAIANO TRO
EQUADOR TRO
NITROGLICERINA TRO
MARI DO CORREGO
CARRAPETA DO CORREGO
MARIJUANA DA NB

ULTRASSONOGRAFIA DE CARCAÇA

PESO	PE	AOL	ACAB
Elite	Elite	Elite	-

LOTE 40

★LEILÃO★ REPRODUTORES G4

TABAPUÃ DO CORREGO

12455 DO CORREGO

SEXO: **MACHO** · RAÇA: **TABAPUÃ PO** · REG: **CSC 12455** · NASC.: **11/08/2023** · PESO: **694** KG · PE: **37** CM

AVALIAÇÃO GENÉTICA - PMGZ

PMGZ iABCZ: **11.21** · DECA: **1** · P%: **9**%

	PD-ED	PA-ED	PS-ED	PM-EM	IPP	STAY	PE-365	AOL	ACAB	PN-ED
DEP	11.35	10.10	10.59	0.97	-2.15	32.97	0.224	-	-	-
DECA	1	1	1	3	5	4	2	-	-	-
P%	0.1%	2%	5%	-	-	-	16%	-	-	-

INFLO FIV DE TABAPUA
DAKSHESH DA AUX
OFELIA DA LIAB
JACAPAN DA AUX
HARLEY DA PALMEIRA
COMARCA DA AUX
FORRAGEM DE TABA.

X

TOQUIO DE TAB.
GIANO DA FSA
DIADEMA DA JNA
ESPESSURA TJG
GALACTICO DA PRATA
SATB AMERICA FIV
HINISTA DA PRATA

ULTRASSONOGRAFIA DE CARCAÇA

PESO	PE	AOL	ACAB
Superior	Superior	-	-

LOTE 41

★LEILÃO★ REPRODUTORES G4

TABAPUÃ DO CORREGO

GOMAVEL DO CORREGO

SEXO: **MACHO** · RAÇA: **TABAPUÃ PO** · REG: **CSC 12467** · NASC.: **19/08/2023** · PESO: **697** KG · PE: **37** CM

AVALIAÇÃO GENÉTICA - PMGZ

PMGZ iABCZ: **10.25** · DECA: **2** · P%: **11**%

	PD-ED	PA-ED	PS-ED	PM-EM	IPP	STAY	PE-365	AOL	ACAB	PN-ED
DEP	-	3.87	10.71	3.47	-18.49	32.49	-	0.62	0.696	0.01
DECA	-	3	1	1	1	4	-	3	2	4
P%	-	-	5%	0.5%	2%	-	-	-	19%	-

PRUDENTE DA KAYLUA
GOLPE TJG
Q-CAPIUNA DA PRATA
AGUAPEI DO CORREGO
UAI MB DA FLOR
DOGESA DO CORREGO
YEGUACA DA NB

X

NUMERAL DE TAB.
GUIBOMBO DO CORREGO
ATYBACAA DO CORREGO
ISOTACA DA NB
ESTU DA F MOURA
CAMBOTA DO CORREGO
LABIRINTICA S.MARIA

ULTRASSONOGRAFIA DE CARCAÇA

PESO	PE	AOL	ACAB
-	-	Superior	Elite

LOTE 42

★LEILÃO★ REPRODUTORES G4

TABAPUÃ DO CORREGO

OITIZEIRO DO CORREGO

SEXO: **MACHO** · RAÇA: **TABAPUÃ PO** · REG: **CSC 12621** · NASC.: **01/12/2023** · PESO: **704** KG · PE: **36** CM

AVALIAÇÃO GENÉTICA - PMGZ

PMGZ iABCZ: **9.41** · DECA: **2** · P%: **14**%

	PD-ED	PA-ED	PS-ED	PM-EM	IPP	STAY	PE-365	AOL	ACAB	PN-ED
DEP	-	5.57	5.66	0.92	-12.06	33.39	0.509	1.66	0.428	-0.59
DECA	-	2	3	3	1	3	1	1	3	1
P%	-	16%	-	-	8%	-	1%	3%	-	2%

ORIENTE ONDA VERDE
MRG 1696
MRG 416
AGUAPE DO CORREGO
GUARAPARI DO CORREGO
MAMANA DO CORREGO
UMBURANA DA NB

X

POLITZ DO CORREGO
BACURU DO CORREGO
JACARACIA DO CORREGO
ARARANDEUA DO CORREGO
SANCAO
AMOREIRA DO CORREGO
MYSTA DA NB

ULTRASSONOGRAFIA DE CARCAÇA

PESO	PE	AOL	ACAB
Superior	Superior	Superior	-

LOTE 43

★LEILÃO★ REPRODUTORES G4

TABAPUÃ DO CORREGO

FILHO PRECOCE

ANIMAL GENOTIPADO

PGP SUPERIOR ABCZ

FIGUEIRINHO DO CORREGO

SEXO: **MACHO** · RAÇA: **TABAPUÃ PO** · REG: **CSC 12452** · NASC.: **10/08/2023** · PESO: **665** KG · PE: **41** CM

AVALIAÇÃO GENÉTICA - PMGZ

PMGZ iABCZ: **11.19** · DECA: **1** · P%: **9**%

GENOTIPADO

	PD-ED	PA-ED	PS-ED	PM-EM	IPP	STAY	PE-365	AOL	ACAB	PN-ED
DEP	-	1.86	4.03	1.88	-11.98	35.02	-	1.33	1.445	-0.18
DECA	-	5	4	1	1	1	-	1	1	2
P%	-	-	-	8%	8%	10%	-	6%	4%	18%

POLITZ DO CORREGO
BACURU DO CORREGO
JACARACIA DO CORREGO
CARAZAO DO CORREGO
JAPEPO DO CORREGO
PSIONICA DA NB
PARAPAINA DA NB

X

CIPOAL CCC
MAGNUM CABO VERDE
1884 DA SANTA LUCIA
COCA DO CORREGO
TARZAN TE CC
VENTANIA DO COCA
NEDALA DO COCA

ULTRASSONOGRAFIA DE CARCAÇA

PESO	PE	AOL	ACAB
Superior	Elite	Superior	Superior

LOTE 44

★LEILÃO★ REPRODUTORES G4

TABAPUÃ DO CORREGO

FILHO SUPER PRECOCE · ANIMAL GENOTIPADO · PGP SUPERIOR ABCZ

LIMAO DO CORREGO

SEXO: **MACHO** · RAÇA: **TABAPUÃ PO** · REG: **CSC 12563** · NASC.: **30/10/2023** · PESO: **695** KG · PE: **37** CM

AVALIAÇÃO GENÉTICA - PMGZ

PMGZ iABCZ: **6.87** · DECA: **3** · P%: **-** GENOTIPADO

	PD-ED	PA-ED	PS-ED	PM-EM	IPP	STAY	PE-365	AOL	ACAB	PN-ED
DEP	4.49	7.19	11.02	0.75	-	31.98	0.100	0.60	1.329	-
DECA	2	1	1	4	-	5	4	3	1	-
P%	-	-	-	-	-	-	-	-	-	-

RADIADO FIV DE TABAPUA
CACIFE FIV DA GE 05
IEIXA DO KEBO
EMBAIXADOR FIV DA GE 05
SEDEIRO DE TAB.
INGRID DE TABAPUA
ABELHIA DE TABA.

X

AVAI DE TABA.
POLITZ DO CORREGO
SABATINA CC
ARARAQUARA DO CORREGO
MAILLY DO CORREGO
TOLOSA DO CORREGO
GUAPIRA DO CORREGO

ULTRASSONOGRAFIA DE CARCAÇA

PESO	PE	AOL	ACAB
Superior	-	-	-

LOTE 45

★LEILÃO★ REPRODUTORES G4

TABAPUÃ DO CORREGO

FUNCHO DO CORREGO

SEXO: **MACHO** · RAÇA: **TABAPUÃ PO** · REG: **CSC 12453** · NASC.: **10/08/2023** · PESO: **682** KG · PE: **37** CM

AVALIAÇÃO GENÉTICA - PMGZ

PMGZ iABCZ: **12.87** · DECA: **1** · P%: **5**%

	PD-ED	PA-ED	PS-ED	PM-EM	IPP	STAY	PE-365	AOL	ACAB	PN-ED
DEP	3.60	3.58	6.54	1.72	-	35.52	0.105	1.13	2.232	-0.19
DECA	3	4	2	1	-	1	4	1	1	2
P%	-	-	19%	10%	-	7%	-	10%	0.5%	17%

AVAI DE TABA.
POLITZ DO CORREGO
SABATINA CC
CISQUEIRO DO CORREGO X KUROSAVIA DA NB
CERACATU DO CORREGO
MENDOZA DO CORREGO
CATETUBA DO CORREGO

TAROLO DE TAB.
JAPEPO DO CORREGO
APICA DO CORREGO
NETO DA S.MARIA
ROCEMA DA N.B.
NOOLOGIA DA S.MARIA

ULTRASSONOGRAFIA DE CARCAÇA

PESO	PE	AOL	ACAB
-	-	-	Superior

LOTE 46

★LEILÃO★ REPRODUTORES G4

TABAPUÃ DO CORREGO

OLANDI DO CORREGO

SEXO: **MACHO** · RAÇA: **TABAPUÃ PO** · REG: **CSC 12622** · NASC.: **02/12/2023** · PESO: **665** KG · PE: **32** CM

AVALIAÇÃO GENÉTICA - PMGZ

PMGZ iABCZ: **13.85** · DECA: **1** · P%: **4%**

	PD-ED	PA-ED	PS-ED	PM-EM	IPP	STAY	PE-365	AOL	ACAB	PN-ED
DEP	4.16	11.07	13.66	2.57	-4.64	-	0.431	3.67	1.029	-0.05
DECA	2	1	1	1	4	-	1	1	1	3
P%	17%	1%	2%	3%	-	-	2%	0.1%	10%	-

AVAGUACU DO CORREGO X **BRANQUINHA DO CORREGO**

- AVAGUACU DO CORREGO
  - AVAI DE TABA.
    - UAI MB DA FLOR
      - NIARA MB DA FLOR
    - GOIACAN DO CORREGO
      - TRIFIDA DO CORREGO
      - GARRANA DE TABAPUA
- BRANQUINHA DO CORREGO
  - MARCIANO DA CINEL.
    - NADER DA NB
      - MAMANA DO CORREGO
    - JIQUI DO CORREGO
      - VERTICE DO CORREGO
      - MABELLA DO CORREGO

ULTRASSONOGRAFIA DE CARCAÇA

PESO	PE	AOL	ACAB
Elite	-	Elite	Superior

LOTE 47

★LEILÃO★ REPRODUTORES G4

TABAPUÃ DO CORREGO

JACATIRAO DO CORREGO

SEXO: **MACHO** · RAÇA: **TABAPUÃ PO** · REG: **CSC 12534** · NASC.: **30/09/2023** · PESO: **671** KG · PE: **45** CM

AVALIAÇÃO GENÉTICA - PMGZ

PMGZ iABCZ: **16.16** · DECA: **1** · P%: **2%**

	PD-ED	PA-ED	PS-ED	PM-EM	IPP	STAY	PE-365	AOL	ACAB	PN-ED
DEP	7.58	11.75	12.85	1.08	-9.87	33.69	0.641	1.40	0.529	-
DECA	1	1	1	3	2	3	1	1	3	-
P%	2%	1%	2%	-	13%	-	0.1%	5%	-	-

PORAQUE DO CORREGO X **TROMBA DO CORREGO**

- LANHO FIV DA PRATA
- SAMOM DA NB
- AIDA DA NB
- MARI DO CORREGO
- ACURADA DA NB
- MOMBYTA DO CORREGO

- RAIO DA PROG.NY
- TUCANO TE CC
- REDATORA DE TAB.
- SIBILINO DE TABA.
- JAGUATIRA DO CORREGO
- CAAJARA DO CORREGO

ULTRASSONOGRAFIA DE CARCAÇA

PESO	PE	AOL	ACAB
Superior	Superior	-	-

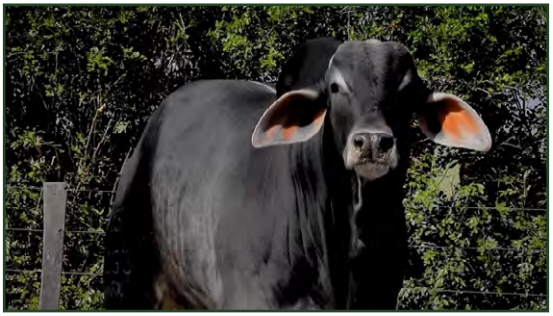

LOTE 48

MANDIOCA DO CORREGO

SEXO: **MACHO** · RAÇA: **TABAPUÃ PO** · REG: **CSC 12567** · NASC.: **01/11/2023** · PESO: **629** KG · PE: **36** CM

AVALIAÇÃO GENÉTICA - PMGZ

PMGZ iABCZ: **11.21** · DECA: **1** · P%: **9**%

	PD-ED	PA-ED	PS-ED	PM-EM	IPP	STAY	PE-365	AOL	ACAB	PN-ED
DEP	-	2.98	-	1.67	-9.48	34.60	0.159	1.95	1.865	-0.27
DECA	-	4	-	2	2	2	3	1	1	2
P%	-	-	-	11%	14%	13%	-	1%	1%	12%

POLITZ DO CORREGO
BACURU DO CORREGO
JACARACIA DO CORREGO
CARAZAO DO CORREGO
JAPEPO DO CORREGO
PSIONICA DA NB
PARAPAINA DA NB

X

JATAI TE DO MUC.
GANDULA MB DA FLOR
BEBEL MB DA FLOR
CABIUNA DO CORREGO
CORCEL DA PROG.NY
EGESA DA PALMEIRA
FLOR DA PROG.NY

ULTRASSONOGRAFIA DE CARCAÇA

PESO	PE	AOL	ACAB
Superior	Superior	Superior	Superior

LOTE 49

★LEILÃO★ REPRODUTORES G4

TABAPUÃ DO CORREGO

FILHO PRECOCE · ANIMAL GENOTIPADO · PGP SUPERIOR ABCZ

MANGALO DO CORREGO

SEXO: **MACHO** · RAÇA: **TABAPUÃ PO** · REG: **CSC 12587** · NASC.: **11/11/2023** · PESO: **639** KG · PE: **41** CM

AVALIAÇÃO GENÉTICA - PMGZ

PMGZ iABCZ: **8.40** · DECA: **2** · P%: **17**%

	PD-ED	PA-ED	PS-ED	PM-EM	IPP	STAY	PE-365	AOL	ACAB	PN-ED
DEP	-	3.19	4.99	-	-5.60	34.85	0.598	1.90	-	-0.28
DECA	-	4	3	-	3	2	1	1	-	2
P%	-	-	-	-	-	11%	0.5%	1%	-	11%

CANDADO FIV DA LIAB
RADIADO FIV DE TABAPUA
TENDINHA DE TAB.
CACIFE FIV DA GE 05 X ACAUA DO CORREGO
LANHO FIV DA PRATA
IEIXA DO KEBO
DINAMITE DO KEBO

GUARDIAO DA PROG.NY
MARI DO CORREGO
SUBSTANCIA S.MARIA
GOIACAN DO CORREGO
SUMEIRA DO CORREGO
AIYBA DO CORREGO

ULTRASSONOGRAFIA DE CARCAÇA

PESO	PE	AOL	ACAB
Superior	Elite	Elite	Elite

LOTE 50

★LEILÃO★ REPRODUTORES G4

TABAPUÃ DO CORREGO

MARFIM DO CORREGO

SEXO: **MACHO** · RAÇA: **TABAPUÃ PO** · REG: **CSC 12592** · NASC.: **13/11/2023** · PESO: **643** KG · PE: **32** CM

AVALIAÇÃO GENÉTICA - PMGZ

PMGZ iABCZ: **15.33** · DECA: **1** · P%: **3%**

	PD-ED	PA-ED	PS-ED	PM-EM	IPP	STAY	PE-365	AOL	ACAB	PN-ED
DEP	7.72	9.19	10.36	1.30	-	34.65	0.167	2.12	3.241	-
DECA	1	1	1	2	-	2	3	1	1	-
P%	2%	3%	6%	17%	-	12%	-	0.5%	0.1%	-

POLITZ DO CORREGO
CISQUEIRO DO CORREGO
MENDOZA DO CORREGO
COCO DO CORREGO X TARUMA DO CORREGO
PRUDENTE DA KAYLUA
BIJUPIRA DO CORREGO
ISOTACA DA NB

MRG 1696
STREET DO CORREGO
EJOINA DA PALMEIRA
NAUA DA PRATA
VITTORE DO CORREGO
NECTAR DO CORREGO

ULTRASSONOGRAFIA DE CARCAÇA

PESO	PE	AOL	ACAB
Superior	-	Superior	Elite

LOTE 51

MOROBO DO CORREGO

SEXO: **MACHO** · RAÇA: **TABAPUÃ PO** · REG: **CSC 12617** · NASC.: **28/11/2023** · PESO: **600** KG · PE: **36** CM

AVALIAÇÃO GENÉTICA - PMGZ

PMGZ iABCZ: **12.43** · DECA: **1** · P%: **6**%

	PD-ED	PA-ED	PS-ED	PM-EM	IPP	STAY	PE-365	AOL	ACAB	PN-ED
DEP	4.11	4.23	5.31	1.93	-	35.49	0.385	1.34	1.956	-0.30
DECA	2	3	3	1	-	1	1	1	1	1
P%	17%	-	-	7%	-	7%	4%	6%	1%	10%

POLITZ DO CORREGO
CISQUEIRO DO CORREGO
MENDOZA DO CORREGO
COXAMBU DO CORREGO
RADIADO FIV DE TABAPUA
DIGNA DO CORREGO
6591 DA COPAC.

X

AVAI DE TABA.
UAI MB DA FLOR
NIARA MB DA FLOR
CIDRA DO CORREGO
EBIQUARO DO CORREGO
CETACEA DA NB
PORABOCA DA NB

ULTRASSONOGRAFIA DE CARCAÇA

PESO	PE	AOL	ACAB
Superior	Superior	Superior	Superior

LOTE 52

★LEILÃO★ REPRODUTORES G4

TABAPUÃ DO CORREGO

MAROLO DO CORREGO

SEXO: **MACHO** · RAÇA: **TABAPUÃ PO** · REG: **CSC 12600** · NASC.: **16/11/2023** · PESO: **619** KG · PE: **35** CM

AVALIAÇÃO GENÉTICA - PMGZ

PMGZ iABCZ: **11.04** · DECA: **1** · P%: **9**%

	PD-ED	PA-ED	PS-ED	PM-EM	IPP	STAY	PE-365	AOL	ACAB	PN-ED
DEP	3.45	5.06	5.59	1.17	-2.38	34.71	0.166	1.85	0.183	-0.36
DECA	3	2	3	2	5	2	3	1	5	1
P%	-	20%	-	20%	-	12%	-	2%	-	7%

CACHIMBO DA PRATA
LANHO FIV DA PRATA
ESTAMPA DA PRATA
SAMOM DA NB
EMBE DO CORREGO
AIDA DA NB
YEQUATIA DA NB

X

SIBILINO DE TABA.
MARIGUI DO CORREGO
CANATIBA DO CORREGO
EXPLOSAO DA NB
BABOC DO CORREGO
YEYUCA DA NB
XADREZISTA S.MARIA

ULTRASSONOGRAFIA DE CARCAÇA

PESO	PE	AOL	ACAB
Elite	Superior	-	-

LOTE 53

JACARE DO CORREGO

SEXO: **MACHO** · RAÇA: **TABAPUÃ PO** · REG: **CSC 12531** · NASC.: **29/09/2023** · PESO: **733** KG · PE: **37** CM

AVALIAÇÃO GENÉTICA - PMGZ

PMGZ iABCZ: **20.70** · DECA: **1** · P%: **0.5**%

	PD-ED	PA-ED	PS-ED	PM-EM	IPP	STAY	PE-365	AOL	ACAB	PN-ED
DEP	7.18	12.55	16.53	0.60	-13.50	34.44	0.651	2.96	2.391	-0.10
DECA	1	1	1	4	1	2	1	1	1	3
P%	3%	0.5%	0.5%	-	6%	14%	0.1%	0.1%	0.5%	-

AVAI DE TABA.
POLITZ DO CORREGO
SABATINA CC
CORVO DO CORREGO X MIMOSA DO CORREGO
SIBILINO DE TABA.
SANDILA DO CORREGO
EYPITA DO CORREGO

PRUDENTE DA KAYLUA
JATO TJG
Q-CABANA DA PRATA
MOMBEU DO CORREGO
LAGALLA DA NB
BEREBA DA NB

ULTRASSONOGRAFIA DE CARCAÇA

PESO	PE	AOL	ACAB
Superior	-	Superior	Superior

LOTE 54

PITOMBAO FIV DO CORREGO

SEXO: **MACHO** · RAÇA: **TABAPUÃ PO** · REG: **CSC 12659** · NASC.: **18/02/2024** · PESO: **615** KG · PE: **37** CM

AVALIAÇÃO GENÉTICA - PMGZ

PMGZ iABCZ: **9.59** · DECA: **2** · P%: **-**

	PD-ED	PA-ED	PS-ED	PM-EM	IPP	STAY	PE-365	AOL	ACAB	PN-ED
DEP	2.95	1.87	-	-	-	36.27	0.458	0.88	0.348	-
DECA	3	5	-	-	-	1	1	2	4	-
P%	-	-	-	-	-	-	-	-	-	-

INDUSTRIAL DE TAB.
CANDADO FIV DA LIAB
ESTACION DE TABA.
RADIADO FIV DE TABAPUA X JADDY FIV TJG
ILUMINISMO DE TAB.
TENDINHA DE TAB.
LAMURIA DE TAB.

TOQUIO DE TAB.
ESPLENDIDO PALMEIRA
SORRELFA DE TAB.
PROTETOR CC
GRAZIA CCC
COMINAR CCC

ULTRASSONOGRAFIA DE CARCAÇA

PESO	PE	AOL	ACAB
Superior	-	Superior	Superior

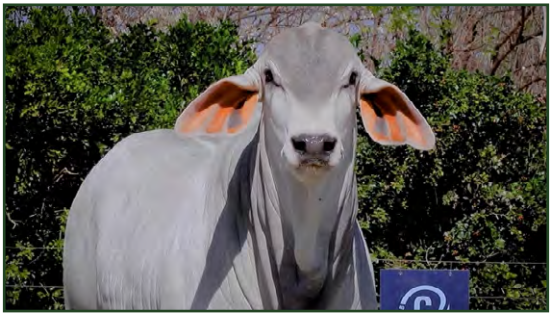

LOTE 55

★LEILÃO★ REPRODUTORES G4

TABAPUÃ DO CORREGO

★FILHO★ PRECOCE

ANIMAL GENOTIPADO

★FILHO★ TOURO PNAT

MAMAO FIV DO CORREGO

SEXO: **MACHO** · RAÇA: **TABAPUÃ PO** · REG: **CSCD 1270** · NASC.: **15/11/2023** · PESO: **592** KG · PE: **35** CM

AVALIAÇÃO GENÉTICA - PMGZ

PMGZ iABCZ: **19.37** · DECA: **1** · P%: **0.5**%

GENOTIPADO

	PD-ED	PA-ED	PS-ED	PM-EM	IPP	STAY	PE-365	AOL	ACAB	PN-ED
DEP	8.38	9.44	10.75	-	-5.60	37.95	0.898	1.15	0.263	-
DECA	1	1	1	-	3	1	1	1	4	-
P%	1%	3%	5%	-	-	1%	0.1%	10%	-	-

INDUSTRIAL DE TAB.
CANDADO FIV DA LIAB
ESTACION DE TABA.
RADIADO FIV DE TABAPUA
ILUMINISMO DE TAB.
TENDINHA DE TAB.
LAMURIA DE TAB.

X

VERTICE DE ICEM
AFAMADO TRO
OFICINA TRO
GENTILEZA DO CORREGO
AVAI DE TABA.
XAINA CC
TESTADA CC

ULTRASSONOGRAFIA DE CARCAÇA

PESO	PE	AOL	ACAB
-	Superior	Superior	-

LOTE 56

LOURO DO CORREGO

SEXO: **MACHO** · RAÇA: **TABAPUÃ PO** · REG: **CSC 12565** · NASC.: **31/10/2023** · PESO: **623** KG · PE: **35** CM

AVALIAÇÃO GENÉTICA - PMGZ

PMGZ iABCZ: **6.17** · DECA: **3** · P%: **-**

	PD-ED	PA-ED	PS-ED	PM-EM	IPP	STAY	PE-365	AOL	ACAB	PN-ED
DEP	-	1.95	5.91	0.96	-11.64	33.56	-	0.79	-	-
DECA	-	5	3	3	1	3	-	3	-	-
P%	-	-	-	-	-	-	-	-	-	-

RADIADO FIV DE TABAPUA
CACIFE FIV DA GE 05
IEIXA DO KEBO
EMBAIXADOR FIV DA GE 05
SEDEIRO DE TAB.
INGRID DE TABAPUA
ABELHIA DE TABA.

X

IGUIRO DO CORREGO
MAILLY DO CORREGO
YTACAMBIA DA NB
TIKA DO CORREGO
KIOKAN DA DB
INHAUMA DO CORREGO
TELEGRAMA DA S.MARIA

ULTRASSONOGRAFIA DE CARCAÇA

PESO	PE	AOL	ACAB
-	-	-	-

LOTE 57

★LEILÃO★ REPRODUTORES G4

TABAPUÃ DO CORREGO

OLEIRO DO CORREGO

SEXO: **MACHO** · RAÇA: **TABAPUÃ PO** · REG: **CSC 12623** · NASC.: **02/12/2023** · PESO: **590** KG · PE: **37** CM

AVALIAÇÃO GENÉTICA - PMGZ

PMGZ iABCZ: **15.38** · DECA: **1** · P%: **-**

	PD-ED	PA-ED	PS-ED	PM-EM	IPP	STAY	PE-365	AOL	ACAB	PN-ED
DEP	4.47	6.87	8.09	1.14	-8.69	35.65	0.513	0.95	1.415	-0.10
DECA	2	1	2	3	2	1	1	2	1	3
P%	-	-	-	-	-	-	-	-	-	-

POLITZ DO CORREGO
CISQUEIRO DO CORREGO
MENDOZA DO CORREGO
COXAMBU DO CORREGO
RADIADO FIV DE TABAPUA
DIGNA DO CORREGO
6591 DA COPAC.

X

TAROLO DE TAB.
MAGNETO DO CORREGO
INHAUMA DO CORREGO
ZOOQUIMICA DA NB
TAQUAIBU DA NB
POANAMA DA NB
YAPUANA DA NB

ULTRASSONOGRAFIA DE CARCAÇA

PESO	PE	AOL	ACAB
Superior	Superior	Superior	Superior

LOTE 58

MUCUTUBA DO CORREGO

SEXO: **MACHO** · RAÇA: **TABAPUÃ PO** · REG: **CSC 12620** · NASC.: **30/11/2023** · PESO: **606** KG · PE: **36** CM

AVALIAÇÃO GENÉTICA - PMGZ

PMGZ iABCZ: **19.02** · DECA: **1** · P%: **-**

	PD-ED	PA-ED	PS-ED	PM-EM	IPP	STAY	PE-365	AOL	ACAB	PN-ED
DEP	4.85	7.76	11.57	1.47	-12.67	37.11	0.315	1.12	1.681	-
DECA	2	1	1	2	1	1	1	1	1	-
P%	-	-	-	-	-	-	-	-	-	-

RADIADO FIV DE TABAPUA
CACIFE FIV DA GE 05
IEIXA DO KEBO
ZIMBRO DO CORREGO X
AFAMADO TRO
GENTILEZA DO CORREGO
XAINA CC

AVAI DE TABA.
POLITZ DO CORREGO
SABATINA CC
ALFAZEMA FIV DO CORREGO
TERNO DA PROG.NY
5890 DA COPAC.
COPACABANA GER 3280

ULTRASSONOGRAFIA DE CARCAÇA

PESO	PE	AOL	ACAB
-	-	-	-

LOTE 59

★LEILÃO★ REPRODUTORES G4

TABAPUÃ DO CORREGO

★FILHO★ PRECOCE

MOROTOTO DO CORREGO

SEXO: **MACHO** · RAÇA: **TABAPUÃ PO** · REG: **CSC 12618** · NASC.: **30/11/2023** · PESO: **602** KG · PE: **35** CM

AVALIAÇÃO GENÉTICA - PMGZ

PMGZ iABCZ: **15.89** · DECA: **1** · P%: **-**

	PD-ED	PA-ED	PS-ED	PM-EM	IPP	STAY	PE-365	AOL	ACAB	PN-ED
DEP	5.05	4.56	7.82	0.23	-10.91	37.41	-	1.90	0.708	-0.08
DECA	2	3	2	5	1	1	-	1	2	3
P%	-	-	-	-	-	-	-	-	-	-

POLITZ DO CORREGO
BACURU DO CORREGO
JACARACIA DO CORREGO
CARAZAO DO CORREGO X GUAINA DO CORREGO
JAPEPO DO CORREGO
PSIONICA DA NB
PARAPAINA DA NB

CANDADO FIV DA LIAB
RADIADO FIV DE TABAPUA
TENDINHA DE TAB.
BEETHOVEN DA NGT
POSTURA DA NB
TOCATIVA DO CORREGO

ULTRASSONOGRAFIA DE CARCAÇA

PESO	PE	AOL	ACAB
Superior	Superior	Superior	-

LOTE 60

★LEILÃO★ REPRODUTORES G4

TABAPUÃ DO CORREGO

FILHO TOURO PNAT · FILHO PRECOCE

MACARANDUBA FIV DO CORREGO

SEXO: **MACHO** · RAÇA: **TABAPUÃ PO** · REG: **CSCD 1265** · NASC.: **01/11/2023** · PESO: **612** KG · PE: **36** CM

AVALIAÇÃO GENÉTICA - PMGZ

PMGZ iABCZ: **18.31** · DECA: **1** · P%: **1%**

	PD-ED	PA-ED	PS-ED	PM-EM	IPP	STAY	PE-365	AOL	ACAB	PN-ED
DEP	7.15	6.60	3.50	1.19	-5.46	38.20	0.659	0.90	0.846	-
DECA	1	2	4	2	3	1	1	2	2	-
P%	3%	11%	-	20%	-	0.5%	0.1%	16%	15%	-

INDUSTRIAL DE TAB.
CANDADO FIV DA LIAB
ESTACION DE TABA.
RADIADO FIV DE TABAPUA

X

VERTICE DE ICEM
AFAMADO TRO
OFICINA TRO
GENTILEZA DO CORREGO

ILUMINISMO DE TAB.
TENDINHA DE TAB.
LAMURIA DE TAB.

AVAI DE TABA.
XAINA CC
TESTADA CC

ULTRASSONOGRAFIA DE CARCAÇA

PESO	PE	AOL	ACAB
-	-	-	-

LOTE 61

PARDO DO CORREGO

SEXO: **MACHO** · RAÇA: **TABAPUÃ PO** · REG: **CSC 12633** · NASC.: **08/12/2023** · PESO: **614** KG · PE: **30** CM

AVALIAÇÃO GENÉTICA - PMGZ

PMGZ iABCZ: **11.97** · DECA: **1** · P%: **-**

	PD-ED	PA-ED	PS-ED	PM-EM	IPP	STAY	PE-365	AOL	ACAB	PN-ED
DEP	1.86	5.88	7.39	2.93	-14.53	35.30	-	-	-	-0.01
DECA	5	2	2	1	1	1	-	-	-	4
P%	-	-	-	-	-	-	-	-	-	-

PRUDENTE DA KAYLUA
GOLPE TJG
Q-CAPIUNA DA PRATA
AGUAPEI DO CORREGO
UAI MB DA FLOR
DOGESA DO CORREGO
YEGUACA DA NB

X

TERNO DA PROG.NY
NANON DA NB
PEBA DA NB
MEUSA DO CORREGO
MOJY DO CORREGO
HOLMIA DA NB
TOBAJARA DA NB

ULTRASSONOGRAFIA DE CARCAÇA

PESO	PE	AOL	ACAB
-	-	-	Elite

LOTE 62

IVAI DO CORREGO

SEXO: **MACHO** · RAÇA: **TABAPUÃ PO** · REG: **CSC 12529** · NASC.: **29/09/2023** · PESO: **602** KG · PE: **37** CM

AVALIAÇÃO GENÉTICA - PMGZ

PMGZ iABCZ: **10.10** · DECA: **2** · P%: **-**

	PD-ED	PA-ED	PS-ED	PM-EM	IPP	STAY	PE-365	AOL	ACAB	PN-ED
DEP	5.82	4.71	3.54	1.21	-5.47	33.90	0.544	-	0.443	0.04
DECA	1	3	4	2	3	2	1	-	3	5
P%	-	-	-	-	-	-	-	-	-	-

INFLO FIV DE TABAPUA
DAKSHESH DA AUX
OFELIA DA LIAB
JACAPAN DA AUX
HARLEY DA PALMEIRA
COMARCA DA AUX
FORRAGEM DE TABA.

X

CANDADO FIV DA LIAB
RADIADO FIV DE TABAPUA
TENDINHA DE TAB.
UCHUVA FIV DO CORREGO
AFAMADO TRO
GENTILEZA DO CORREGO
XAINA CC

ULTRASSONOGRAFIA DE CARCAÇA

PESO	PE	AOL	ACAB
-	-	-	-

LOTE 63

★LEILÃO★ REPRODUTORES G4

TABAPUÃ DO CORREGO

PESSEGO DO CORREGO

SEXO: **MACHO** · RAÇA: **TABAPUÃ PO** · REG: **CSC 12637** · NASC.: **13/12/2023** · PESO: **588** KG · PE: **33** CM

AVALIAÇÃO GENÉTICA - PMGZ

PMGZ iABCZ: **9.67** · DECA: **2** · P%: **-**

	PD-ED	PA-ED	PS-ED	PM-EM	IPP	STAY	PE-365	AOL	ACAB	PN-ED
DEP	-	2.99	5.92	0.44	-11.46	34.67	0.030	1.70	0.719	-
DECA	-	4	3	5	1	2	5	1	2	-
P%	-	-	-	-	-	-	-	-	-	-

PRUDENTE DA KAYLUA
GOLPE TJG
Q-CAPIUNA DA PRATA
2554 TJG
FENOMENO FIV CCC
HAZZA TJG
BABA DA PRATA

X

804-296 ITAB.
SARDONICO CC
QUADRILHA CC
ALMADA DA NB
TAQUAIBU DA NB
POIA DA NB
TAPYTINGA DA NB

ULTRASSONOGRAFIA DE CARCAÇA

PESO	PE	AOL	ACAB
-	-	-	Superior

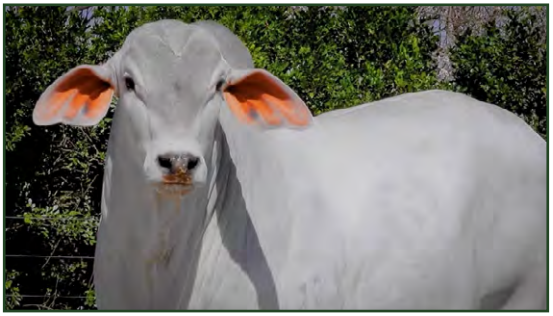

LOTE 64

LEILÃO REPRODUTORES G4

TABAPUÃ DO CORREGO

FILHO TOURO PNAT

PINE DO CORREGO

SEXO: **MACHO** · RAÇA: **TABAPUÃ PO** · REG: **CSC 12649** · NASC.: **12/01/2024** · PESO: **571** KG · PE: **32** CM

AVALIAÇÃO GENÉTICA - PMGZ

PMGZ iABCZ: **14.06** · DECA: **1** · P%: **-**

	PD-ED	PA-ED	PS-ED	PM-EM	IPP	STAY	PE-365	AOL	ACAB	PN-ED
DEP	5.82	11.01	15.19	2.30	-3.24	33.58	0.223	1.18	-	-
DECA	1	1	1	1	4	3	2	1	-	-
P%	-	-	-	-	-	-	-	-	-	-

OLSEN TE MB DA FLOR
URUGUAIANO TRO
IMPRENSA DA PATURI
EQUADOR TRO
ABACO DE ICEM
NITROGLICERINA TRO
BERLINDA DE UCHOA

X

SALVADOR DA PROG.NY
TERNO DA PROG.NY
AMETISTA DA PROG.NY
ZINGA DA NB
JACU DO CORREGO
BARBA DA NB
TAPICHARA

ULTRASSONOGRAFIA DE CARCAÇA

PESO	PE	AOL	ACAB
-	-	-	-

LOTE 65

★LEILÃO★ REPRODUTORES G4

TABAPUÃ DO CORREGO

★FILHO★ SUPER PRECOCE

MARMELO DO CORREGO

SEXO: **MACHO** · RAÇA: **TABAPUÃ PO** · REG: **CSC 12596** · NASC.: **15/11/2023** · PESO: **600** KG · PE: **32** CM

AVALIAÇÃO GENÉTICA - PMGZ

PMGZ iABCZ: **6.97** · DECA: **3** · P%: **-**

	PD-ED	PA-ED	PS-ED	PM-EM	IPP	STAY	PE-365	AOL	ACAB	PN-ED
DEP	-	-	2.16	1.28	-7.93	34.31	-	-	1.175	-0.10
DECA	-	-	5	2	2	2	-	-	1	3
P%	-	-	-	-	-	-	-	-	-	-

RADIADO FIV DE TABAPUA
CACIFE FIV DA GE 05
IEIXA DO KEBO
EMBAIXADOR FIV DA GE 05
SEDEIRO DE TAB.
INGRID DE TABAPUA
ABELHIA DE TABA.

X

AVAI DE TABA.
POLITZ DO CORREGO
SABATINA CC
IPIRANGA DO CORREGO
RYLE DO CORREGO
XANTIPA DO CORREGO
MBOYRA DO CORREGO

ULTRASSONOGRAFIA DE CARCAÇA

PESO	PE	AOL	ACAB
-	Superior	-	-

LOTE 66

★LEILÃO★ REPRODUTORES G4

TABAPUÃ DO CORREGO

FILHO TOURO PNAT

FILHO PRECOCE

MACUQUEIRO FIV DO CORREGO

SEXO: **MACHO** · RAÇA: **TABAPUÃ PO** · REG: **CSCD 1268** · NASC.: **09/11/2023** · PESO: **580** KG · PE: **39** CM

AVALIAÇÃO GENÉTICA - PMGZ

PMGZ iABCZ: **21.97** · DECA: **1** · P%: **0.5**%

	PD-ED	PA-ED	PS-ED	PM-EM	IPP	STAY	PE-365	AOL	ACAB	PN-ED
DEP	5.45	4.59	4.30	0.69	-18.64	40.14	0.721	0.92	1.472	-
DECA	1	3	4	4	1	1	1	2	1	-
P%	9%	-	-	-	2%	0.1%	0.1%	16%	4%	-

INDUSTRIAL DE TAB.
CANDADO FIV DA LIAB
ESTACION DE TABA.
RADIADO FIV DE TABAPUA
ILUMINISMO DE TAB.
TENDINHA DE TAB.
LAMURIA DE TAB.

X

VERTICE DE ICEM
AFAMADO TRO
OFICINA TRO
GENTILEZA DO CORREGO
AVAI DE TABA.
XAINA CC
TESTADA CC

ULTRASSONOGRAFIA DE CARCAÇA

PESO	PE	AOL	ACAB
-	-	-	-

LOTE 67

★LEILÃO★ REPRODUTORES G4

TABAPUÃ DO CORREGO

MIRIM DO CORREGO

SEXO: **MACHO** · RAÇA: **TABAPUÃ PO** · REG: **CSC 12606** · NASC.: **20/11/2023** · PESO: **570** KG · PE: **35** CM

AVALIAÇÃO GENÉTICA - PMGZ

PMGZ iABCZ: **10.47** · DECA: **1** · P%: **-**

	PD-ED	PA-ED	PS-ED	PM-EM	IPP	STAY	PE-365	AOL	ACAB	PN-ED
DEP	3.34	5.14	5.59	0.20	-1.21	34.55	-	0.99	2.905	-0.30
DECA	3	2	3	5	5	2	-	2	1	1
P%	-	-	-	-	-	-	-	-	-	-

AVAI DE TABA.
POLITZ DO CORREGO
SABATINA CC
CISQUEIRO DO CORREGO
CERACATU DO CORREGO
MENDOZA DO CORREGO
CATETUBA DO CORREGO

X

TAROLO DE TAB.
MAGNETO DO CORREGO
INHAUMA DO CORREGO
TEA DO CORREGO
MAGNETE DA S.MARIA
APARAYBA DO CORREGO
PACIFISTA DA S.MARIA

ULTRASSONOGRAFIA DE CARCAÇA

PESO	PE	AOL	ACAB
-	Superior	-	-

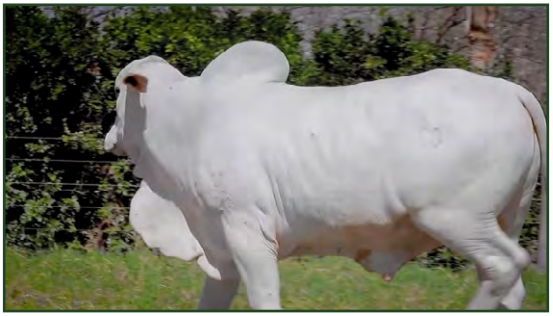

TAB
G4
10 ANOS
TABAPUÃ
TJG
TRADIÇÃO E INOVAÇÃO GUIANDO
AS NOVAS GERAÇÕES DA RAÇA.

LOTE 68

★LEILÃO★ REPRODUTORES G4 TAB

TABAPUÃ TJG

TOURO PNAT

★FILHO★ PRECOCE

OBSTINADO FIV TJG

SEXO: **MACHO** · RAÇA: **TABAPUÃ PO** · REG: **TJG 4114** · NASC.: **20/08/2023** · PESO: **854** KG · PE: **42** CM

AVALIAÇÃO GENÉTICA - PMGZ

PMGZ iABCZ: **11.14** · DECA: **1** · P%: **-**

	PD-ED	PA-ED	PS-ED	PM-EM	IPP	STAY	PE-365	AOL	ACAB	PN-ED
DEP	5.24	7.28	10.09	1.32	-14.54	-	0.091	2.98	-	-
DECA	1	1	1	2	1	-	4	1	-	-
P%	-	-	-	-	-	-	-	-	-	-

ITAPU DO CORREGO
6421 DA COPAC.
5277 DA COPAC.
JANEIRO TJG
ALN 628 LORRAN
DENDRITE TJG
MADUREZ DA PRATA

X

JATAI TE DO MUC.
AVAI DE TABA.
TIGELADA DE TAB.
ELEGANTE CC
PROTETOR CC
VISA TE CC
JUBIABA CC

ULTRASSONOGRAFIA DE CARCAÇA

PESO	PE	AOL	ACAB
Elite	Superior	Elite	-

LOTE 69

OMISSO TJG

SEXO: **MACHO** · RAÇA: **TABAPUÃ PO** · REG: **TJG 4115** · NASC.: **20/08/2023** · PESO: **783** KG · PE: **44** CM

AVALIAÇÃO GENÉTICA - PMGZ

PMGZ iABCZ: **14.54** · DECA: **1** · P%: **-**

	PD-ED	PA-ED	PS-ED	PM-EM	IPP	STAY	PE-365	AOL	ACAB	PN-ED
DEP	7.59	8.55	13.06	0.35	-7.21	33.56	0.658	3.07	-	-
DECA	1	1	1	5	3	3	1	1	-	-
P%	-	-	-	-	-	-	-	-	-	-

MARCIANO DA CINEL.
IMPERADOR DA COPAC.
COPACABANA GER 3544
VIBER DA COPAC. X LOKINHA CCC
BACARDI MB DA FLOR
COPACABANA DA COPAC.
OCEANICA COPACABANA

PROTETOR CC
XERIFE CC
RAMALHAR CC
NITEROI MB DA FLOR
GAZINHA CCC
CIRURGIA CCC

ULTRASSONOGRAFIA DE CARCAÇA

PESO	PE	AOL	ACAB
Superior	Elite	Elite	-

LOTE 70

★LEILÃO★ REPRODUTORES G4 TAB

TABAPUÃ TJG

TOURO PNAT

★FILHO★ PRECOCE

ORIENTAL FIV TJG

SEXO: **MACHO** · RAÇA: **TABAPUÃ PO** · REG: **TJG 4132** · NASC.: **23/08/2023** · PESO: **824** KG · PE: **41** CM

AVALIAÇÃO GENÉTICA - PMGZ

PMGZ iABCZ: **11.14** · DECA: **1** · P%: **-**

	PD-ED	PA-ED	PS-ED	PM-EM	IPP	STAY	PE-365	AOL	ACAB	PN-ED
DEP	5.24	7.28	10.09	1.32	-14.54	-	0.091	2.98	-	-
DECA	1	1	1	2	1	-	4	1	-	-
P%	-	-	-	-	-	-	-	-	-	-

ITAPU DO CORREGO
6421 DA COPAC.
5277 DA COPAC.
JANEIRO TJG
ALN 628 LORRAN
DENDRITE TJG
MADUREZ DA PRATA

X

JATAI TE DO MUC.
AVAI DE TABA.
TIGELADA DE TAB.
ELEGANTE CC
PROTETOR CC
VISA TE CC
JUBIABA CC

ULTRASSONOGRAFIA DE CARCAÇA

PESO	PE	AOL	ACAB
-	-	Superior	Superior

LOTE 71

OTHON FIV TJG

SEXO: **MACHO** · RAÇA: **TABAPUÃ PO** · REG: **TJG 4142** · NASC.: **24/08/2023** · PESO: **860** KG · PE: **41** CM

AVALIAÇÃO GENÉTICA - PMGZ

PMGZ iABCZ: **11.14** · DECA: **1** · P%: **-**

	PD-ED	PA-ED	PS-ED	PM-EM	IPP	STAY	PE-365	AOL	ACAB	PN-ED
DEP	5.24	7.28	10.09	1.32	-14.54	-	0.091	2.98	-	-
DECA	1	1	1	2	1	-	4	1	-	-
P%	-	-	-	-	-	-	-	-	-	-

ITAPU DO CORREGO
6421 DA COPAC.
5277 DA COPAC.
JANEIRO TJG
ALN 628 LORRAN
DENDRITE TJG
MADUREZ DA PRATA

X

JATAI TE DO MUC.
AVAI DE TABA.
TIGELADA DE TAB.
ELEGANTE CC
PROTETOR CC
VISA TE CC
JUBIABA CC

ULTRASSONOGRAFIA DE CARCAÇA

PESO	PE	AOL	ACAB
Elite	Elite	-	-

LOTE 72

OLSEN FIV TJG

SEXO: **MACHO** · RAÇA: **TABAPUÃ PO** · REG: **TJG 4148** · NASC.: **24/08/2023** · PESO: **769** KG · PE: **38** CM

AVALIAÇÃO GENÉTICA - PMGZ

PMGZ iABCZ: **11.14** · DECA: **1** · P%: **-**

	PD-ED	PA-ED	PS-ED	PM-EM	IPP	STAY	PE-365	AOL	ACAB	PN-ED
DEP	5.24	7.28	10.09	1.32	-14.54	-	0.091	2.98	-	-
DECA	1	1	1	2	1	-	4	1	-	-
P%	-	-	-	-	-	-	-	-	-	-

ITAPU DO CORREGO
6421 DA COPAC.
5277 DA COPAC.
JANEIRO TJG
ALN 628 LORRAN
DENDRITE TJG
MADUREZ DA PRATA

X

JATAI TE DO MUC.
AVAI DE TABA.
TIGELADA DE TAB.
ELEGANTE CC
PROTETOR CC
VISA TE CC
JUBIABA CC

ULTRASSONOGRAFIA DE CARCAÇA

PESO	PE	AOL	ACAB
-	-	Elite	Superior

LOTE 73

★LEILÃO★ REPRODUTORES G4

TABAPUÃ TJG

OLEATO TJG

SEXO: **MACHO** · RAÇA: **TABAPUÃ PO** · REG: **TJG 4150** · NASC.: **24/08/2023** · PESO: **873** KG · PE: **42** CM

AVALIAÇÃO GENÉTICA - PMGZ

PMGZ iABCZ: **14.58** · DECA: **1** · P%: **-**

	PD-ED	PA-ED	PS-ED	PM-EM	IPP	STAY	PE-365	AOL	ACAB	PN-ED
DEP	5.27	7.04	9.25	1.05	-6.41	34.93	0.878	1.75	-	-
DECA	1	1	1	3	3	1	1	1	-	-
P%	-	-	-	-	-	-	-	-	-	-

MARCIANO DA CINEL.
IMPERADOR DA COPAC.
COPACABANA GER 3544
VIBER DA COPAC. X JAGUNSA CCC
BACARDI MB DA FLOR
COPACABANA DA COPAC.
OCEANICA COPACABANA

PROTETOR CC
XERIFE CC
RAMALHAR CC
TAPIRO DA NB
ALHAMBRA DA NB
SOCA DA N.B.

ULTRASSONOGRAFIA DE CARCAÇA

PESO	PE	AOL	ACAB
Elite	Elite	Superior	-

LOTE 74

★LEILÃO★ REPRODUTORES G4

TABAPUÃ TJG

TOURO PNAT

★FILHO★ SUPER PRECOCE

ORADOR FIV TJG

SEXO: **MACHO** · RAÇA: **TABAPUÃ PO** · REG: **TJG 4160** · NASC.: **25/08/2023** · PESO: **837** KG · PE: **42** CM

AVALIAÇÃO GENÉTICA - PMGZ

PMGZ iABCZ: **11.01** · DECA: **1** · P%: **-**

	PD-ED	PA-ED	PS-ED	PM-EM	IPP	STAY	PE-365	AOL	ACAB	PN-ED
DEP	9.78	13.01	16.69	-	-5.41	-	0.038	1.33	-	-
DECA	1	1	1	-	3	-	5	1	-	-
P%	-	-	-	-	-	-	-	-	-	-

TARZAN TE CC
CIPOAL CCC
Q. CHAVENI CC
FERRADOR TJG

GOIACAN DO CORREGO
BRITANIA
JALAPA DO CORREGO

X

DOTE DA E.P
NATUR FIV DOGOIAS
LAMUSKA FIV DOGOIAS
HINISTA TJG

MARCIANO DA CINEL.
LETARGIA DO GREGG
ABESANA 3 MONTANHAS

ULTRASSONOGRAFIA DE CARCAÇA

PESO	PE	AOL	ACAB
Elite	Superior	-	Superior

LOTE 75

OPERANTE TJG

SEXO: **MACHO** · RAÇA: **TABAPUÃ PO** · REG: **TJG 4164** · NASC.: **26/08/2023** · PESO: **719** KG · PE: **36** CM

AVALIAÇÃO GENÉTICA - PMGZ

PMGZ iABCZ: **13.60** · DECA: **1** · P%: **-**

	PD-ED	PA-ED	PS-ED	PM-EM	IPP	STAY	PE-365	AOL	ACAB	PN-ED
DEP	2.53	4.63	7.00	1.12	-8.42	33.52	0.487	3.17	2.423	-1.00
DECA	4	3	2	3	2	3	1	1	1	1
P%	-	-	-	-	-	-	-	-	-	-

AVAI DE TABA.
PRUDENTE DA KAYLUA
843 DA KAYLUA
JATO TJG
LANHO FIV DA PRATA
Q-CABANA DA PRATA
MAGIA DA E.P

X

RAIO DA PROG.NY
LIDER MB DA FLOR
AGUIA MB DA FLOR
DESENCONTRADA TJG
ITACURUCA DO CORREGO
MARINE DO CORREGO
PIRA DA NB

ULTRASSONOGRAFIA DE CARCAÇA

PESO	PE	AOL	ACAB
-	-	Elite	Elite

LOTE 76

OCAPI TJG

SEXO: **MACHO** · RAÇA: **TABAPUÃ PO** · REG: **TJG 4180** · NASC.: **27/08/2023** · PESO: **700** KG · PE: **38** CM

AVALIAÇÃO GENÉTICA - PMGZ

PMGZ iABCZ: **14.09** · DECA: **1** · P%: **-**

	PD-ED	PA-ED	PS-ED	PM-EM	IPP	STAY	PE-365	AOL	ACAB	PN-ED
DEP	-	7.12	10.03	1.39	-	34.87	0.520	2.52	1.782	-0.10
DECA	-	1	1	2	-	2	1	1	1	3
P%	-	-	-	-	-	-	-	-	-	-

AVAI DE TABA.
PRUDENTE DA KAYLUA
843 DA KAYLUA
CANDIRU DO CORREGO
MAILLY DO CORREGO
TOLOSA DO CORREGO
GUAPIRA DO CORREGO

X

VERTICE DE ICEM
AFAMADO TRO
OFICINA TRO
2530 TJG
UAI MB DA FLOR
GAMA TJG
OSMOSE DA PRATA

ULTRASSONOGRAFIA DE CARCAÇA

PESO	PE	AOL	ACAB
-	Superior	Elite	Elite

LOTE 77

★LEILÃO★ REPRODUTORES G4

TABAPUÃ TJG

TOURO PNAT

★FILHO★ PRECOCE

OFICIANTE TJG

SEXO: **MACHO** · RAÇA: **TABAPUÃ PO** · REG: **TJG 4226** · NASC.: **02/09/2023** · PESO: **909** KG · PE: **46** CM

AVALIAÇÃO GENÉTICA - PMGZ

PMGZ iABCZ: **30.50** · DECA: **1** · P%: **-**

	PD-ED	PA-ED	PS-ED	PM-EM	IPP	STAY	PE-365	AOL	ACAB	PN-ED
DEP	10.63	14.56	18.41	1.42	-18.57	40.80	0.778	2.72	-	-
DECA	1	1	1	2	1	1	1	1	-	-
P%	-	-	-	-	-	-	-	-	-	-

MARCIANO DA CINEL.
IMPERADOR DA COPAC.
COPACABANA GER 3544
VIBER DA COPAC. X JAMBURANA TJG
BACARDI MB DA FLOR
COPACABANA DA COPAC.
OCEANICA COPACABANA

MINISTRO ONDA VERDE
RAMBO FIV DA PRATA
NORUEGA TE DA PRATA
APIRU DO CORREGO
MALOTAS DO CORREGO
CAPITIBA DO CORREGO

ULTRASSONOGRAFIA DE CARCAÇA

PESO	PE	AOL	ACAB
Elite	Elite	Elite	-

LOTE 78

LEILÃO REPRODUTORES G4

TABAPUÃ TJG

TOURO PNAT · US CAMPEÃO · FILHO TOURO PNAT · FILHO SUPER PRECOCE

OPERADOR TJG

SEXO: **MACHO** · RAÇA: **TABAPUÃ PO** · REG: **TJG 4233** · NASC.: **03/09/2023** · PESO: **864** KG · PE: **41** CM

AVALIAÇÃO GENÉTICA - PMGZ

PMGZ iABCZ: **27.55** · DECA: **1** · P%: **-** GENOTIPADO

	PD-ED	PA-ED	PS-ED	PM-EM	IPP	STAY	PE-365	AOL	ACAB	PN-ED
DEP	9.42	11.15	13.64	1.46	-15.65	39.52	0.688	1.72	2.499	-
DECA	1	1	1	2	1	1	1	1	1	-
P%	-	-	-	-	-	-	-	-	-	-

IMPERADOR DA COPAC.
VIBER DA COPAC.
COPACABANA DA COPAC.
FLY TRO
QI FIV TRO
BAIXADA TRO
RAIA TRO

X

DERRANCO TJG
GANDULA TJG
NAVALHEIRA DA PRATA
JANE TJG
RAMBO FIV DA PRATA
HETEROGENEA TJG
ESTACAO TJG

ULTRASSONOGRAFIA DE CARCAÇA

PESO	PE	AOL	ACAB
Elite	Superior	Superior	Elite

LOTE 79

OBAMA TJG

SEXO: **MACHO** · RAÇA: **TABAPUÃ PO** · REG: **TJG 4235** · NASC.: **03/09/2023** · PESO: **750** KG · PE: **36** CM

AVALIAÇÃO GENÉTICA - PMGZ

PMGZ iABCZ: **14.94** · DECA: **1** · P%: **-**

	PD-ED	PA-ED	PS-ED	PM-EM	IPP	STAY	PE-365	AOL	ACAB	PN-ED
DEP	3.68	6.40	13.32	-	-4.99	35.85	0.148	2.47	1.404	-
DECA	3	2	1	-	3	1	3	1	1	-
P%	-	-	-	-	-	-	-	-	-	-

UAI MB DA FLOR
FALUDO TJG
Q-BAUNA DA PRATA
JUDICIARIO TJG
RAMBO FIV DA PRATA
GENESE TJG
CORDELIA DA NB

X

TOQUIO DE TAB.
GIANO DA FSA
DIADEMA DA JNA
ESPERANCA TJG
AVAI DE TABA.
NEGRA DA PRATA
GANDARA DA PRATA

ULTRASSONOGRAFIA DE CARCAÇA

PESO	PE	AOL	ACAB
Superior	-	Elite	Elite

LOTE 80

OFFLINE TJG

SEXO: **MACHO** · RAÇA: **TABAPUÃ PO** · REG: **TJG 4250** · NASC.: **06/09/2023** · PESO: **793** KG · PE: **41** CM

AVALIAÇÃO GENÉTICA - PMGZ

PMGZ iABCZ: **23.80** · DECA: **1** · P%: **-**

	PD-ED	PA-ED	PS-ED	PM-EM	IPP	STAY	PE-365	AOL	ACAB	PN-ED
DEP	11.65	16.82	24.60	-	-15.06	34.59	0.149	4.87	0.166	-
DECA	1	1	1	-	1	2	3	1	5	-
P%	-	-	-	-	-	-	-	-	-	-

PRUDENTE DA KAYLUA
GOLPE TJG
Q-CAPIUNA DA PRATA
KOMANDO TJG
LANHO FIV DA PRATA
ECOLOGIA TJG
NAIADA DA PRATA

X

RAMBO FIV DA PRATA
IGUAL TJG
FOICE TJG
2698 TJG
NATUR FIV DOGOIAS
HULHA TJG
CABOCLA TJG

ULTRASSONOGRAFIA DE CARCAÇA

PESO	PE	AOL	ACAB
Superior	Superior	Elite	Superior

LOTE **81**

★LEILÃO★ REPRODUTORES G4

TABAPUÃ TJG

TOURO PNAT

★FILHO★ SUPER PRECOCE

OMERO TJG

SEXO: **MACHO** · RAÇA: **TABAPUÃ PO** · REG: **TJG 4263** · NASC.: **10/09/2023** · PESO: **754** KG · PE: **36** CM

AVALIAÇÃO GENÉTICA - PMGZ

PMGZ iABCZ: **15.94** · DECA: **1** · P%: **-**

	PD-ED	PA-ED	PS-ED	PM-EM	IPP	STAY	PE-365	AOL	ACAB	PN-ED
DEP	2.61	5.96	10.72	-	-5.36	37.14	0.570	1.90	0.636	-0.21
DECA	4	2	1	-	3	1	1	1	3	2
P%	-	-	-	-	-	-	-	-	-	-

AVAI DE TABA.
PRUDENTE DA KAYLUA
843 DA KAYLUA
CANDIRU DO CORREGO
MAILLY DO CORREGO
TOLOSA DO CORREGO
GUAPIRA DO CORREGO

X

UAI MB DA FLOR
DOUTO TJG
DEIRA DA NB
INIMIGA TJG
PAMPO DO CORREGO
BATERIA
POKRA DO CORREGO

ULTRASSONOGRAFIA DE CARCAÇA

PESO	PE	AOL	ACAB
Superior	-	Superior	Elite

LOTE 82

★LEILÃO★ REPRODUTORES G4 TAB

TABAPUÃ TJG

★FILHO★ SUPER PRECOCE G4

OZIEL TJG

SEXO: **MACHO** · RAÇA: **TABAPUÃ PO** · REG: **TJG 4267** · NASC.: **12/09/2023** · PESO: **775** KG · PE: **35** CM

AVALIAÇÃO GENÉTICA - PMGZ

PMGZ iABCZ: **9.57** · DECA: **2** · P%: **-**

	PD-ED	PA-ED	PS-ED	PM-EM	IPP	STAY	PE-365	AOL	ACAB	PN-ED
DEP	7.57	8.50	9.52	0.62	-	-	0.238	2.73	0.891	-
DECA	1	1	1	4	-	-	2	1	2	-
P%	-	-	-	-	-	-	-	-	-	-

POLITZ DO CORREGO
CISQUEIRO DO CORREGO
MENDOZA DO CORREGO
COCO DO CORREGO
PRUDENTE DA KAYLUA
BIJUPIRA DO CORREGO
ISOTACA DA NB

X

CIPOAL CCC
FERRADOR TJG
BRITANIA
3169 TJG
ESCLARECIDO TJG
JABOTA TJG
HAYKA TJG

ULTRASSONOGRAFIA DE CARCAÇA

PESO	PE	AOL	ACAB
Elite	-	Elite	Superior

LOTE 83

OFICIO TJG

SEXO: **MACHO** · RAÇA: **TABAPUÃ PO** · REG: **TJG 4308** · NASC.: **21/09/2023** · PESO: **792** KG · PE: **39** CM

AVALIAÇÃO GENÉTICA - PMGZ

PMGZ iABCZ: **18.54** · DECA: **1** · P%: **-**

	PD-ED	PA-ED	PS-ED	PM-EM	IPP	STAY	PE-365	AOL	ACAB	PN-ED
DEP	10.88	16.55	22.71	0.44	-6.83	32.45	0.331	3.94	-	-0.06
DECA	1	1	1	5	3	4	1	1	-	3
P%	-	-	-	-	-	-	-	-	-	-

PRUDENTE DA KAYLUA
GOLPE TJG
Q-CAPIUNA DA PRATA
KOMANDO TJG
LANHO FIV DA PRATA
ECOLOGIA TJG
NAIADA DA PRATA

X

RAMBO FIV DA PRATA
IGUAL TJG
FOICE TJG
3323 TJG
MACACAO 4 IRMAS
GARRUCHA TJG
DIANDRIA TJG

ULTRASSONOGRAFIA DE CARCAÇA

PESO	PE	AOL	ACAB
Superior	-	Superior	-

LOTE **84**

OBSOLETO TJG

SEXO: **MACHO** · RAÇA: **TABAPUÃ PO** · REG: **TJG 4311** · NASC.: **21/09/2023** · PESO: **706** KG · PE: **36** CM

AVALIAÇÃO GENÉTICA - PMGZ

PMGZ iABCZ: **17.44** · DECA: **1** · P%: **-**

	PD-ED	PA-ED	PS-ED	PM-EM	IPP	STAY	PE-365	AOL	ACAB	PN-ED
DEP	8.19	12.72	13.42	0.94	-6.45	33.11	0.844	2.77	1.021	-0.02
DECA	1	1	1	3	3	3	1	1	1	4
P%	-	-	-	-	-	-	-	-	-	-

AVAI DE TABA.
PRUDENTE DA KAYLUA
843 DA KAYLUA
JATO TJG
LANHO FIV DA PRATA
Q-CABANA DA PRATA
MAGIA DA E.P

X

NATUR FIV DOGOIAS
IPIANO CCC
COLERA CCC
3235 TJG
XERIFE CC
JHINNA CCC
TESOIRINHA CC

ULTRASSONOGRAFIA DE CARCAÇA

PESO	PE	AOL	ACAB
Elite	Elite	Superior	Elite

LOTE 85

OCTAN TJG

SEXO: **MACHO** · RAÇA: **TABAPUÃ PO** · REG: **TJG 4341** · NASC.: **26/09/2023** · PESO: **810** KG · PE: **44** CM

AVALIAÇÃO GENÉTICA - PMGZ

PMGZ iABCZ: **19.51** · DECA: **1** · P%: **-**

	PD-ED	PA-ED	PS-ED	PM-EM	IPP	STAY	PE-365	AOL	ACAB	PN-ED
DEP	8.23	9.42	14.61	1.58	-12.95	35.09	0.459	3.13	-	-
DECA	1	1	1	2	1	1	1	1	-	-
P%	-	-	-	-	-	-	-	-	-	-

CIPOAL CCC
FERRADOR TJG
BRITANIA
2549 TJG

GALACTICO DA PRATA
ROSA DA PRATA
FIDALGA DA PRATA

X

AVAI DE TABA.
PRUDENTE DA KAYLUA
843 DA KAYLUA
13420 CABO VERDE

SARDONICO CC
BITINGA CABO VERDE
MOANGABA DO CORREGO

ULTRASSONOGRAFIA DE CARCAÇA

PESO	PE	AOL	ACAB
Elite	Elite	Elite	-

LOTE 86

OLIVER TJG

SEXO: **MACHO** · RAÇA: **TABAPUÃ PO** · REG: **TJG 4347** · NASC.: **28/09/2023** · PESO: **810** KG · PE: **43** CM

AVALIAÇÃO GENÉTICA - PMGZ

PMGZ iABCZ: **16.17** · DECA: **1** · P%: **-**

	PD-ED	PA-ED	PS-ED	PM-EM	IPP	STAY	PE-365	AOL	ACAB	PN-ED
DEP	7.36	11.90	15.93	2.57	-5.51	-	0.333	2.19	2.872	0.02
DECA	1	1	1	1	3	-	1	1	1	4
P%	-	-	-	-	-	-	-	-	-	-

POLITZ DO CORREGO
CISQUEIRO DO CORREGO
MENDOZA DO CORREGO
COCO DO CORREGO
PRUDENTE DA KAYLUA
BIJUPIRA DO CORREGO
ISOTACA DA NB

X

DIAMANTE TE DA DORN
6827 DA COPAC.
5633 DA COPAC.
2972 TJG
RAMBO FIV DA PRATA
JUSTIFICACAO TJG
HOSTILIZADA TJG

ULTRASSONOGRAFIA DE CARCAÇA

PESO	PE	AOL	ACAB
Superior	-	Superior	Elite

LOTE **87**

★LEILÃO★ REPRODUTORES G4 TAB

TABAPUÃ TJG

★FILHO★ TOURO PNAT G4 · TOURO PNAT G4 · ★FILHO★ PRECOCE G4

ODERON TJG

SEXO: **MACHO** · RAÇA: **TABAPUÃ PO** · REG: **TJG 4354** · NASC.: **30/09/2023** · PESO: **719** KG · PE: **37** CM

AVALIAÇÃO GENÉTICA - PMGZ

PMGZ iABCZ: **17.33** · DECA: **1** · P%: **-** GENOTIPADO

	PD-ED	PA-ED	PS-ED	PM-EM	IPP	STAY	PE-365	AOL	ACAB	PN-ED
DEP	2.97	8.60	15.63	1.82	-13.09	35.24	0.381	2.45	-	-
DECA	3	1	1	1	1	1	1	1	-	-
P%	-	-	-	-	-	-	-	-	-	-

AVAI DE TABA.
PRUDENTE DA KAYLUA
843 DA KAYLUA
JATO TJG
LANHO FIV DA PRATA
Q-CABANA DA PRATA
MAGIA DA E.P

X

PRUDENTE DA KAYLUA
GOLPE TJG
Q-CAPIUNA DA PRATA
JUSTIFICADA TJG
SATB DIGITO FIV
GALANA TJG
Q-CAINA DA PRATA

ULTRASSONOGRAFIA DE CARCAÇA

PESO	PE	AOL	ACAB
-	Superior	Superior	-

LOTE 88

★LEILÃO★ REPRODUTORES G4 TAB

TABAPUÃ TJG

★FILHO★ TOURO PNAT G4

TOURO PNAT G4

★FILHO★ SUPER PRECOCE G4

ODILAM TJG

SEXO: **MACHO** · RAÇA: **TABAPUÃ PO** · REG: **TJG 4368** · NASC.: **03/10/2023** · PESO: **714** KG · PE: **38** CM

AVALIAÇÃO GENÉTICA - PMGZ

PMGZ iABCZ: **16.13** · DECA: **1** · P%: **-** GENOTIPADO

	PD-ED	PA-ED	PS-ED	PM-EM	IPP	STAY	PE-365	AOL	ACAB	PN-ED
DEP	6.00	11.69	14.97	2.76	-12.73	32.89	0.501	1.75	-	-
DECA	1	1	1	1	1	4	1	1	-	-
P%	-	-	-	-	-	-	-	-	-	-

IMPERADOR DA COPAC.
VIBER DA COPAC.
COPACABANA DA COPAC.
FLY TRO
QI FIV TRO
BAIXADA TRO
RAIA TRO

X

PRUDENTE DA KAYLUA
GOLPE TJG
Q-CAPIUNA DA PRATA
2055 TJG
SADOR DO CORREGO
PRESCIENCIA DA NB
MYJUIPIRA DO CORREGO

ULTRASSONOGRAFIA DE CARCAÇA

PESO	PE	AOL	ACAB
Elite	-	Superior	-

LOTE 89

OAKAM FIV TJG

SEXO: **MACHO** · RAÇA: **TABAPUÃ PO** · REG: **TJG 4411** · NASC.: **08/10/2023** · PESO: **769** KG · PE: **36** CM

AVALIAÇÃO GENÉTICA - PMGZ

PMGZ iABCZ: **18.60** · DECA: **1** · P%: **-**

	PD-ED	PA-ED	PS-ED	PM-EM	IPP	STAY	PE-365	AOL	ACAB	PN-ED
DEP	5.02	9.03	14.96	1.55	-15.01	36.21	0.082	1.37	1.346	-
DECA	2	1	1	2	1	1	4	1	1	-
P%	-	-	-	-	-	-	-	-	-	-

AVAI DE TABA.
PRUDENTE DA KAYLUA
843 DA KAYLUA
GOLPE TJG
OCEANO CC
Q-CAPIUNA DA PRATA
LITURA DA PRATA

X

RAIO DA PROG.NY
FENOMENO FIV CCC
UPLAID CC TE
JABOTA CCC
FLAVO DE TABA.
OFENSORA DE TABAPUA
URZE DE TABA.

ULTRASSONOGRAFIA DE CARCAÇA

PESO	PE	AOL	ACAB
Superior	-	Superior	-

LOTE 90

★LEILÃO★ REPRODUTORES G4

TABAPUÃ TJG

TOURO PNAT

★FILHO★ SUPER PRECOCE

OCULTISMO TJG

SEXO: **MACHO** · RAÇA: **TABAPUÃ PO** · REG: **TJG 4433** · NASC.: **10/10/2023** · PESO: **732** KG · PE: **35** CM

AVALIAÇÃO GENÉTICA - PMGZ

PMGZ iABCZ: **26.16** · DECA: **1** · P%: **-**

	PD-ED	PA-ED	PS-ED	PM-EM	IPP	STAY	PE-365	AOL	ACAB	PN-ED
DEP	9.66	12.54	14.74	0.45	-22.30	39.56	0.380	2.63	-	-
DECA	1	1	1	5	1	1	1	1	-	-
P%	-	-	-	-	-	-	-	-	-	-

CICLONE DE TAB.
INDUSTRIAL DE TAB.
CHARRUA DE TABA.
ACESSOR FIV CCC X JARDINAN TJG
AVAI DE TABA.
ELEGANTE CC
VISA TE CC

UAI MB DA FLOR
DOUTO TJG
DEIRA DA NB
LIDER MB DA FLOR
CABIUNA TJG
FRANZISKA DA NB

ULTRASSONOGRAFIA DE CARCAÇA

PESO	PE	AOL	ACAB
Elite	Elite	Superior	Elite

LOTE 91

OBERON FIV TJG

SEXO: **MACHO** · RAÇA: **TABAPUÃ PO** · REG: **TJG 4441** · NASC.: **11/10/2023** · PESO: **770** KG · PE: **39** CM

AVALIAÇÃO GENÉTICA - PMGZ

PMGZ iABCZ: **9.32** · DECA: **2** · P%: **-**

	PD-ED	PA-ED	PS-ED	PM-EM	IPP	STAY	PE-365	AOL	ACAB	PN-ED
DEP	10.43	9.71	11.29	0.65	-1.95	-	0.333	1.22	-	-
DECA	1	1	1	4	5	-	1	1	-	-
P%	-	-	-	-	-	-	-	-	-	-

Q-KAPY DA DB
ALN 628 LORRAN
199 P.RISCADA
EGIPCIO TJG
JURI DA PRATA
BICOTA DA PRATA
JACAMI DA PRATA

X

DOTE DA E.P
NATUR FIV DOGOIAS
LAMUSKA FIV DOGOIAS
HINISTA TJG
MARCIANO DA CINEL.
LETARGIA DO GREGG
ABESANA 3 MONTANHAS

ULTRASSONOGRAFIA DE CARCAÇA

PESO	PE	AOL	ACAB
Superior	Superior	-	-

LOTE 92

OPAQUE TJG

SEXO: **MACHO** · RAÇA: **TABAPUÃ PO** · REG: **TJG 4454** · NASC.: **12/10/2023** · PESO: **765** KG · PE: **39** CM

AVALIAÇÃO GENÉTICA - PMGZ

PMGZ iABCZ: **19.97** · DECA: **1** · P%: **0.5**%

	PD-ED	PA-ED	PS-ED	PM-EM	IPP	STAY	PE-365	AOL	ACAB	PN-ED
DEP	10.92	17.23	21.65	2.32	-8.08	32.70	0.736	1.36	0.282	-
DECA	1	1	1	1	2	4	1	1	4	-
P%	0.1%	0.1%	0.1%	4%	18%	-	0.1%	6%	-	-

IMPERADOR DA COPAC.
VIBER DA COPAC.
COPACABANA DA COPAC.
FLY TRO
QI FIV TRO
BAIXADA TRO
RAIA TRO

X

PRUDENTE DA KAYLUA
GOLPE TJG
Q-CAPIUNA DA PRATA
2668 TJG
LIDER MB DA FLOR
EMALAR TJG
GUARABA DO CORREGO

ULTRASSONOGRAFIA DE CARCAÇA

PESO	PE	AOL	ACAB
-	-	-	-

LOTE 93

★LEILÃO★ REPRODUTORES G4 TAB

TABAPUÃ TJG

★FILHO★ TOURO PNAT

TOURO PNAT

★FILHO★ SUPER PRECOCE

ORDON FIV TJG

SEXO: **MACHO** · RAÇA: **TABAPUÃ PO** · REG: **TJG 4463** · NASC.: **14/10/2023** · PESO: **796** KG · PE: **34** CM

AVALIAÇÃO GENÉTICA - PMGZ

PMGZ iABCZ: **24.15** · DECA: **1** · P%: **-**

	PD-ED	PA-ED	PS-ED	PM-EM	IPP	STAY	PE-365	AOL	ACAB	PN-ED
DEP	6.95	9.56	13.58	1.17	-16.03	39.01	0.365	1.57	2.111	-
DECA	1	1	1	2	1	1	1	1	1	-
P%	-	-	-	-	-	-	-	-	-	-

PRUDENTE DA KAYLUA
GOLPE TJG
Q-CAPIUNA DA PRATA
2554 TJG
FENOMENO FIV CCC
HAZZA TJG
BABA DA PRATA

X

VERTICE DE ICEM
AFAMADO TRO
OFICINA TRO
GENTILEZA DO CORREGO
AVAI DE TABA.
XAINA CC
TESTADA CC

ULTRASSONOGRAFIA DE CARCAÇA

PESO	PE	AOL	ACAB
Elite	-	-	-

LOTE 94

★LEILÃO★ REPRODUTORES G4 TAB

TABAPUÃ TJG

TOURO PNAT G4

ONIEL FIV TJG

SEXO: **MACHO** · RAÇA: **TABAPUÃ PO** · REG: **TJG 4482** · NASC.: **16/10/2023** · PESO: **758** KG · PE: **37** CM

AVALIAÇÃO GENÉTICA - PMGZ

PMGZ iABCZ: **13.81** · DECA: **1** · P%: **-**

	PD-ED	PA-ED	PS-ED	PM-EM	IPP	STAY	PE-365	AOL	ACAB	PN-ED
DEP	2.34	3.65	9.11	0.22	-11.22	37.14	-	1.48	0.039	-
DECA	4	4	1	5	1	1	-	1	5	-
P%	-	-	-	-	-	-	-	-	-	-

AVAI DE TABA.
PRUDENTE DA KAYLUA
843 DA KAYLUA
GOLPE TJG
OCEANO CC
Q-CAPIUNA DA PRATA
LITURA DA PRATA

X

INDUSTRIAL DE TAB.
CANDADO FIV DA LIAB
ESTACION DE TABA.
DISLEXIA TJG
IGAPO DA PRATA
PRISMA DA PRATA
DUVIDA DE ICEM

ULTRASSONOGRAFIA DE CARCAÇA

PESO	PE	AOL	ACAB
Superior	-	Superior	Elite

LOTE 95

TOURO PNAT

LEILÃO REPRODUTORES G4

TABAPUÃ TJG

OGRO TJG

SEXO: **MACHO** · RAÇA: **TABAPUÃ PO** · REG: **TJG 4483** · NASC.: **16/10/2023** · PESO: **729** KG · PE: **34** CM

AVALIAÇÃO GENÉTICA - PMGZ

PMGZ iABCZ: **21.40** · DECA: **1** · P%: **-**

	PD-ED	PA-ED	PS-ED	PM-EM	IPP	STAY	PE-365	AOL	ACAB	PN-ED
DEP	6.28	9.25	15.19	1.50	-15.54	36.98	0.265	1.78	1.800	-
DECA	1	1	1	2	1	1	2	1	1	-
P%	-	-	-	-	-	-	-	-	-	-

AVAI DE TABA.
PRUDENTE DA KAYLUA
843 DA KAYLUA
GOLPE TJG
OCEANO CC
Q-CAPIUNA DA PRATA
LITURA DA PRATA

X

VERTICE DE ICEM
AFAMADO TRO
OFICINA TRO
ELETROLISE TRO
BANGALO DE TABA.
ABSOLUTA TRO
GALA DA PATURI

ULTRASSONOGRAFIA DE CARCAÇA

PESO	PE	AOL	ACAB
Superior	-	Elite	Elite

LOTE 96

★LEILÃO★ REPRODUTORES G4 TAB

TABAPUÃ TJG

★FILHO★ TOURO PNAT

TOURO PNAT

★FILHO★ SUPER PRECOCE

OZIAS FIV TJG

SEXO: **MACHO** · RAÇA: **TABAPUÃ PO** · REG: **TJG 4510** · NASC.: **26/10/2023** · PESO: **755** KG · PE: **36** CM

AVALIAÇÃO GENÉTICA - PMGZ

PMGZ iABCZ: **24.15** · DECA: **1** · P%: **-**

	PD-ED	PA-ED	PS-ED	PM-EM	IPP	STAY	PE-365	AOL	ACAB	PN-ED
DEP	6.95	9.56	13.58	1.17	-16.03	39.01	0.365	1.57	2.111	-
DECA	1	1	1	2	1	1	1	1	1	-
P%	-	-	-	-	-	-	-	-	-	-

PRUDENTE DA KAYLUA
GOLPE TJG
Q-CAPIUNA DA PRATA
2554 TJG
FENOMENO FIV CCC
HAZZA TJG
BABA DA PRATA

X

VERTICE DE ICEM
AFAMADO TRO
OFICINA TRO
GENTILEZA DO CORREGO
AVAI DE TABA.
XAINA CC
TESTADA CC

ULTRASSONOGRAFIA DE CARCAÇA

PESO	PE	AOL	ACAB
Elite	-	-	Elite

LOTE 97

★LEILÃO★ REPRODUTORES G4

TABAPUÃ TJG

TOURO PNAT

ANIMAL GENOTIPADO

OMAGO TJG

SEXO: **MACHO** · RAÇA: **TABAPUÃ PO** · REG: **TJG 4514** · NASC.: **28/10/2023** · PESO: **761** KG · PE: **37** CM

AVALIAÇÃO GENÉTICA - PMGZ

PMGZ iABCZ: **14.18** · DECA: **1** · P%: **4%**

	PD-ED	PA-ED	PS-ED	PM-EM	IPP	STAY	PE-365	AOL	ACAB	PN-ED
DEP	4.90	8.23	11.47	1.85	-17.28	34.01	0.044	2.01	-	-0.13
DECA	2	1	1	1	1	2	5	1	-	3
P%	12%	5%	4%	8%	2%	19%	-	1%	-	-

CICLONE DE TAB.
INDUSTRIAL DE TAB.
CHARRUA DE TABA.
ACESSOR FIV CCC
AVAI DE TABA.
ELEGANTE CC
VISA TE CC

X

CACHIMBO DA PRATA
LANHO FIV DA PRATA
ESTAMPA DA PRATA
DONZELA TJG
FLOCO DA PRATA
INDIRETA DA PRATA
GAMA DA PRATA

ULTRASSONOGRAFIA DE CARCAÇA

PESO	PE	AOL	ACAB
-	-	-	-

LOTE 98

ODEON TJG

SEXO: **MACHO** · RAÇA: **TABAPUÃ PO** · REG: **TJG 4516** · NASC.: **30/10/2023** · PESO: **779** KG · PE: **39** CM

AVALIAÇÃO GENÉTICA - PMGZ

PMGZ iABCZ: **29.02** · DECA: **1** · P%: **-**

	PD-ED	PA-ED	PS-ED	PM-EM	IPP	STAY	PE-365	AOL	ACAB	PN-ED
DEP	7.24	9.41	14.20	-	-18.46	42.77	0.125	2.96	2.072	-
DECA	1	1	1	-	1	1	4	1	1	-
P%	-	-	-	-	-	-	-	-	-	-

PRUDENTE DA KAYLUA
GOLPE TJG
Q-CAPIUNA DA PRATA
2554 TJG
FENOMENO FIV CCC
HAZZA TJG
BABA DA PRATA

X

ITAPU DO CORREGO
6421 DA COPAC.
5277 DA COPAC.
JUNCADA TJG
NATUR FIV DOGOIAS
HINDI TJG
OROGRAFIA DA PRATA

ULTRASSONOGRAFIA DE CARCAÇA

PESO	PE	AOL	ACAB
Elite	Superior	Elite	Elite

LOTE 99

OSIRIO TJG

SEXO: **MACHO** · RAÇA: **TABAPUÃ PO** · REG: **TJG 4551** · NASC.: **04/11/2023** · PESO: **760** KG · PE: **36** CM

AVALIAÇÃO GENÉTICA - PMGZ

PMGZ iABCZ: **12.21** · DECA: **1** · P%: **7**%

	PD-ED	PA-ED	PS-ED	PM-EM	IPP	STAY	PE-365	AOL	ACAB	PN-ED
DEP	11.20	13.58	16.38	0.89	-9.70	-	0.188	-	0.735	-
DECA	1	1	1	3	2	-	3	-	2	-
P%	0.1%	0.5%	0.5%	-	13%	-	-	-	18%	-

TARZAN TE CC
CIPOAL CCC
Q. CHAVENI CC
FERRADOR TJG
GOIACAN DO CORREGO
BRITANIA
JALAPA DO CORREGO

X

TOTEM FIV RF 4 IRMAS
NAIM GIS DO INDAIA
JANNE DO INDAIA
TEQUILA NAIM GIS DO INDAIA
BORESTE DE TABA.
FLAUTA MALVA SP DO INDAIA
MALVACEA DE TABAPUA

ULTRASSONOGRAFIA DE CARCAÇA

PESO	PE	AOL	ACAB
-	-	-	-

LOTE 100

OBONGO TJG

SEXO: **MACHO** · RAÇA: **TABAPUÃ PO** · REG: **TJG 4601** · NASC.: **23/11/2023** · PESO: **675** KG · PE: **38** CM

AVALIAÇÃO GENÉTICA - PMGZ

PMGZ iABCZ: **17.64** · DECA: **1** · P%: **1%**

	PD-ED	PA-ED	PS-ED	PM-EM	IPP	STAY	PE-365	AOL	ACAB	PN-ED
DEP	1.63	7.35	12.36	2.01	-23.08	36.60	0.473	-	1.025	-0.49
DECA	5	1	1	1	1	1	1	-	1	1
P%	-	8%	3%	7%	0.5%	3%	2%	-	10%	3%

VERTICE DE ICEM
AFAMADO TRO
OFICINA TRO
LOBO TJG
ALN 628 LORRAN
DORMENCIA TJG
OROGRAFIA DA PRATA

X

AVAI DE TABA.
JEITOSO CCC
CANHAO CCC
MALDOZA CCC
FENOMENO FIV CCC
LEZADA CCC
MOJOARA DO CORREGO

ULTRASSONOGRAFIA DE CARCAÇA

PESO	PE	AOL	ACAB
-	-	-	-

Fazendas

Tabapuã TRO

TABAPUÃ DO CÓRREGO

TABAPUÃ TJG

Leiloeira

CENTRAL LEILÕES
18 3608.0999

Transmissão

CANAL DO BOI